



SECRETARIA MUNICIPAL DE

INFRA-ESTRUTURA

GOVERNO MUNICIPAL ABARÉ



Avenida Edesio Tolentino, nº 298, Centro, Abaré-Ba

Tel: (75) 3287-2222 E-mail: infra.abare@gmail.com

MEMORIAL DESCRITIVO

OBRA: PAVIMENTAÇÃO EM PARALELEPÍPEDO

LOCAL: ASSENTAMENTO ANTÔNIO CONSELHEIRO – MUNICÍPIO DE Abaré

1. APRESENTAÇÃO

O presente **Memorial Descritivo** tem por finalidade estabelecer as diretrizes técnicas e os critérios para execução das obras de **pavimentação em paralelepípedo** nas vias do **Assentamento Antônio Conselheiro**, localizado no município de Abaré, estado da Bahia.

A obra tem como objetivo melhorar as condições de mobilidade urbana da comunidade, proporcionando melhores condições de tráfego de veículos e pedestres, reduzindo poeira no período seco e lama no período chuvoso, além de contribuir para a valorização da infraestrutura local.

2. LOCALIZAÇÃO DA OBRA

Os serviços serão executados nas vias públicas do **Assentamento Antônio Conselheiro**, zona rural do município de Abaré – BA.

As ruas contempladas possuem **largura padrão de 7,00 metros** e extensão variável conforme apresentado no quadro abaixo.

3. QUADRO DE RUAS

NOME	EXTENSÃO (m)	LARGURA (m)	ÁREA (m²)
Rua 1	830,00	7,00	5.810,00
Rua 2	830,00	7,00	5.810,00
Rua 3	680,00	7,00	4.760,00
Rua 4	660,00	7,00	4.620,00



SECRETARIA MUNICIPAL DE

INFRA-ESTRUTURA

GOVERNO MUNICIPAL ABARÉ



Avenida Edesio Tolentino, nº 298, Centro, Abaré-Ba

Tel: (75) 3287-2222 E-mail: infra.abare@gmail.com

NOME	EXTENSÃO (m)	LARGURA (m)	ÁREA (m²)
Travessa 1	140,00	7,00	980,00
Travessa 2	140,00	7,00	980,00
Travessa 3	260,00	7,00	1.820,00
Travessa 4	260,00	7,00	1.820,00
Travessa 5	260,00	7,00	1.820,00

Área total de pavimentação: 28.420,00 m²

4. SERVIÇOS PRELIMINARES

Inicialmente será realizada a **limpeza da área**, com retirada de vegetação, materiais orgânicos e quaisquer obstáculos que possam interferir na execução da pavimentação.

Posteriormente será executada a **locação da obra**, com marcação do eixo das vias, alinhamentos, cotas e limites da pavimentação.

5. TERRAPLENAGEM E REGULARIZAÇÃO DO SUBLEITO

O subleito será preparado mediante:

- Escarificação do solo existente;
- Regularização da plataforma da via;
- Compactação mecânica com equipamento adequado.

O objetivo é proporcionar uma base firme e uniforme para receber as camadas da pavimentação.

6. EXECUÇÃO DA BASE



SECRETARIA MUNICIPAL DE

INFRA-ESTRUTURA

GOVERNO MUNICIPAL ABARÉ



Avenida Edesio Tolentino, nº 298, Centro, Abaré-Ba

Tel: (75) 3287-2222 E-mail: infra.abare@gmail.com

Sobre o subleito regularizado será executada uma **camada de base em material granular (areia ou pó de pedra)** com espessura média de aproximadamente **10 cm**, devidamente espalhada e nivelada.

Esta camada tem a função de proporcionar acomodação adequada das pedras e melhor distribuição das cargas.

7. ASSENTAMENTO DO PARALELEPÍPEDO

A pavimentação será executada com **paralelepípedos de pedra granítica**, assentados manualmente sobre a camada de base.

As pedras deverão:

- Possuir dimensões regulares;
- Estar isentas de materiais friáveis;
- Ser assentadas com juntas uniformes.

Após o assentamento será realizada a **compactação mecânica com placa vibratória ou rolo compactador**, garantindo o travamento das peças.

8. REJUNTAMENTO

O rejuntamento será executado com **pó de pedra ou areia fina**, espalhado sobre o pavimento e varrido para preenchimento das juntas entre as pedras.

Após essa etapa será realizada nova compactação para garantir melhor acomodação do material.

9. DRENAGEM SUPERFICIAL

A pavimentação será executada respeitando **declividade transversal adequada**, permitindo o escoamento das águas pluviais para as laterais da via, evitando acúmulo de água sobre o pavimento.

10. LIMPEZA FINAL DA OBRA

Após a conclusão dos serviços será realizada a limpeza geral da obra, com retirada de entulhos e materiais excedentes, deixando as vias em condições adequadas para uso da população.

11. CONSIDERAÇÕES FINAIS



SECRETARIA MUNICIPAL DE

INFRA-ESTRUTURA

GOVERNO MUNICIPAL ABARÉ



Avenida Edesio Tolentino, nº 298, Centro, Abaré-Ba

Tel: (75) 3287-2222 E-mail: infra.abare@gmail.com

Todos os serviços deverão ser executados em conformidade com as boas práticas da engenharia, obedecendo às normas técnicas vigentes e sob supervisão técnica de profissional habilitado.

A obra deverá garantir **durabilidade, segurança e qualidade na pavimentação das vias**, contribuindo para a melhoria da infraestrutura urbana do Assentamento Antônio Conselheiro.

Pompílio Eduardo da Cruz

Engenheiro Responsável

CREA: 3000149196BA

Prefeitura Municipal de Abaré – BA

	PLANILHA ORÇAMENTÁRIA						
	OBRA:	PAVIMENTAÇÃO EM PARALELEPIPEDO	DATA : 05/03/2026		BDI : 25,00%		
	DESCRIÇÃO:	PAVIMENTAÇÃO NO ASSENTAMENTO ANTONIO CONSELHEIRO	FONTE	VERSÃO	HORA	MES	
			SINAPI	2026/01 SEM DESONERAÇÃO	117,73%	72,85%	

ITEM	CÓDIGO	DESCRIÇÃO	FONTE	UNID	QUANTIDADE	PREÇO UNITÁRIO R\$	PREÇO TOTAL R\$
1	RUA 1						R\$ 669.162,60
1.1	101169	EXECUÇÃO DE PAVIMENTO EM PARALELEPIPEDOS, REJUNTAMENTO COM ARGAMASSA TRAÇO 1:3 (CIMENTO E AREIA). AF_05/2020	SINAPI	M2	5.810,00	R\$ 103,26	R\$ 599.940,60
1.2	94273	ASSENTAMENTO DE GUIA (MEIO-FIO) EM TRECHO RETO, CONFECCIONADA EM CONCRETO PRÉ-FABRICADO, DIMENSÕES 100X15X13X30 CM (COMPRIMENTO X BASE INFERIOR X BASE SUPERIOR X ALTURA). AF_01/2024	SINAPI	M	1.660,00	R\$ 41,70	R\$ 69.222,00
2	RUA 2						R\$ 669.162,60
2.1	101169	EXECUÇÃO DE PAVIMENTO EM PARALELEPIPEDOS, REJUNTAMENTO COM ARGAMASSA TRAÇO 1:3 (CIMENTO E AREIA). AF_05/2020	SINAPI	M2	5.810,00	R\$ 103,26	R\$ 599.940,60
2.2	94273	ASSENTAMENTO DE GUIA (MEIO-FIO) EM TRECHO RETO, CONFECCIONADA EM CONCRETO PRÉ-FABRICADO, DIMENSÕES 100X15X13X30 CM (COMPRIMENTO X BASE INFERIOR X BASE SUPERIOR X ALTURA). AF_01/2024	SINAPI	M	1.660,00	R\$ 41,70	R\$ 69.222,00
3	RUA 3						R\$ 548.229,60
3.1	101169	EXECUÇÃO DE PAVIMENTO EM PARALELEPIPEDOS, REJUNTAMENTO COM ARGAMASSA TRAÇO 1:3 (CIMENTO E AREIA). AF_05/2020	SINAPI	M2	4.760,00	R\$ 103,26	R\$ 491.517,60
3.2	94273	ASSENTAMENTO DE GUIA (MEIO-FIO) EM TRECHO RETO, CONFECCIONADA EM CONCRETO PRÉ-FABRICADO, DIMENSÕES 100X15X13X30 CM (COMPRIMENTO X BASE INFERIOR X BASE SUPERIOR X ALTURA). AF_01/2024	SINAPI	M	1.360,00	R\$ 41,70	R\$ 56.712,00
4	RUA 4						R\$ 532.105,20
4.1	101169	EXECUÇÃO DE PAVIMENTO EM PARALELEPIPEDOS, REJUNTAMENTO COM ARGAMASSA TRAÇO 1:3 (CIMENTO E AREIA). AF_05/2020	SINAPI	M2	4.620,00	R\$ 103,26	R\$ 477.061,20
4.2	94273	ASSENTAMENTO DE GUIA (MEIO-FIO) EM TRECHO RETO, CONFECCIONADA EM CONCRETO PRÉ-FABRICADO, DIMENSÕES 100X15X13X30 CM (COMPRIMENTO X BASE INFERIOR X BASE SUPERIOR X ALTURA). AF_01/2024	SINAPI	M	1.320,00	R\$ 41,70	R\$ 55.044,00
5	TRAVESSA 1						R\$ 112.870,80
5.1	101169	EXECUÇÃO DE PAVIMENTO EM PARALELEPIPEDOS, REJUNTAMENTO COM ARGAMASSA TRAÇO 1:3 (CIMENTO E AREIA). AF_05/2020	SINAPI	M2	980,00	R\$ 103,26	R\$ 101.194,80
5.2	94273	ASSENTAMENTO DE GUIA (MEIO-FIO) EM TRECHO RETO, CONFECCIONADA EM CONCRETO PRÉ-FABRICADO, DIMENSÕES 100X15X13X30 CM (COMPRIMENTO X BASE INFERIOR X BASE SUPERIOR X ALTURA). AF_01/2024	SINAPI	M	280,00	R\$ 41,70	R\$ 11.676,00
6	TRAVESSA 2						R\$ 112.870,80
6.1	101169	EXECUÇÃO DE PAVIMENTO EM PARALELEPIPEDOS, REJUNTAMENTO COM ARGAMASSA TRAÇO 1:3 (CIMENTO E AREIA). AF_05/2020	SINAPI	M2	980,00	R\$ 103,26	R\$ 101.194,80
6.2	94273	ASSENTAMENTO DE GUIA (MEIO-FIO) EM TRECHO RETO, CONFECCIONADA EM CONCRETO PRÉ-FABRICADO, DIMENSÕES 100X15X13X30 CM (COMPRIMENTO X BASE INFERIOR X BASE SUPERIOR X ALTURA). AF_01/2024	SINAPI	M	280,00	R\$ 41,70	R\$ 11.676,00
7	TRAVESSA 3						R\$ 209.617,20
7.1	101169	EXECUÇÃO DE PAVIMENTO EM PARALELEPIPEDOS, REJUNTAMENTO COM ARGAMASSA TRAÇO 1:3 (CIMENTO E AREIA). AF_05/2020	SINAPI	M2	1.820,00	R\$ 103,26	R\$ 187.933,20
7.2	94273	ASSENTAMENTO DE GUIA (MEIO-FIO) EM TRECHO RETO, CONFECCIONADA EM CONCRETO PRÉ-FABRICADO, DIMENSÕES 100X15X13X30 CM (COMPRIMENTO X BASE INFERIOR X BASE SUPERIOR X ALTURA). AF_01/2024	SINAPI	M	520,00	R\$ 41,70	R\$ 21.684,00
8	TRAVESSA 4						R\$ 209.617,20
8.1	101169	EXECUÇÃO DE PAVIMENTO EM PARALELEPIPEDOS, REJUNTAMENTO COM ARGAMASSA TRAÇO 1:3 (CIMENTO E AREIA). AF_05/2020	SINAPI	M2	1.820,00	R\$ 103,26	R\$ 187.933,20
8.2	94273	ASSENTAMENTO DE GUIA (MEIO-FIO) EM TRECHO RETO, CONFECCIONADA EM CONCRETO PRÉ-FABRICADO, DIMENSÕES 100X15X13X30 CM (COMPRIMENTO X BASE INFERIOR X BASE SUPERIOR X ALTURA). AF_01/2024	SINAPI	M	520,00	R\$ 41,70	R\$ 21.684,00
9	TRAVESSA 5						R\$ 209.617,20
9.1	101169	EXECUÇÃO DE PAVIMENTO EM PARALELEPIPEDOS, REJUNTAMENTO COM ARGAMASSA TRAÇO 1:3 (CIMENTO E AREIA). AF_05/2020	SINAPI	M2	1.820,00	R\$ 103,26	R\$ 187.933,20
9.2	94273	ASSENTAMENTO DE GUIA (MEIO-FIO) EM TRECHO RETO, CONFECCIONADA EM CONCRETO PRÉ-FABRICADO, DIMENSÕES 100X15X13X30 CM (COMPRIMENTO X BASE INFERIOR X BASE SUPERIOR X ALTURA). AF_01/2024	SINAPI	M	520,00	R\$ 41,70	R\$ 21.684,00

PLANILHA ORÇAMENTÁRIA						
	OBRA:	PAVIMENTAÇÃO EM PARALELEPIEDO	DATA : 05/03/2026		BDI : 25,00%	
	DESCRIÇÃO:	PAVIMENTAÇÃO NO ASSENTAMENTO ANTONIO CONSELHEIRO	FONTE	VERSÃO	HORA	MES
			SINAPI	2026/01 SEM DESONERAÇÃO	117,73%	72,85%
					VALOR BDI TOTAL:	R\$ 818.313,30
					VALOR ORÇAMENTO:	R\$ 3.273.253,20
					VALOR TOTAL:	R\$ 4.091.566,50

<div>SECRETARIA MUNICIPAL DE</div> <div>INFRA-ESTRUTURA</div> <div>GOVERNO MUNICIPAL ABADI</div>	RELATÓRIO ANALÍTICO - COMPOSIÇÕES DE CUSTOS				
	OBRA:	PAVIMENTAÇÃO EM PARALELEPIPEDO	DATA : 05/03/2026		BDI : 25,00%
	DESCRIÇÃO:	PAVIMENTAÇÃO NO ASSENTAMENTO ANTONIO CONSELHEIRO	FONTE	VERSÃO	HORA MES
			SINAPI	2026/01 SEM DESONERAÇÃO	117,73% 72,85%

1.1. 101169 EXECUÇÃO DE PAVIMENTO EM PARALELEPÍPEDOS, REJUNTAMENTO COM ARGAMASSA TRAÇO 1:3 (CIMENTO E AREIA). AF_05/2020 (M2)						
Equipamento Custo Horário		FONTE	UNID	COEFICIENTE	PREÇO UNITÁRIO	TOTAL
5685	ROLO COMPACTADOR VIBRATÓRIO DE UM CILINDRO AÇO LISO, POTÊNCIA 80 HP, PESO OPERACIONAL MÁXIMO 8,1 T, IMPACTO DINÂMICO 16,15 / 9,5 T, LARGURA DE TRABALHO 1,68 M - CHI DIURNO. AF_06/2014	SINAPI	CHI	0,13090000	R\$ 80,82	R\$ 10,57
5684	ROLO COMPACTADOR VIBRATÓRIO DE UM CILINDRO AÇO LISO, POTÊNCIA 80 HP, PESO OPERACIONAL MÁXIMO 8,1 T, IMPACTO DINÂMICO 16,15 / 9,5 T, LARGURA DE TRABALHO 1,68 M - CHP DIURNO. AF_06/2014	SINAPI	CHP	0,00310000	R\$ 176,54	R\$ 0,54
TOTAL Equipamento Custo Horário:						R\$ 11,11
Material		FONTE	UNID	COEFICIENTE	PREÇO UNITÁRIO	TOTAL
00000367	AREIA GROSSA - POSTO JAZIDA/FORNECEDOR (RETIRADO NA JAZIDA, SEM TRANSPORTE)	SINAPI	M3	0,11400000	R\$ 146,69	R\$ 16,72
00004385	PARALELEPIPEDO GRANITICO OU BASALTICO, PARA PAVIMENTACAO, SEM FRETE (VARIACAO REGIONAL DE PECAS POR M2)	SINAPI	MIL	0,03300000	R\$ 1.083,06	R\$ 35,74
TOTAL Material:						R\$ 52,46
Mão de Obra com Encargos Complementares		FONTE	UNID	COEFICIENTE	PREÇO UNITÁRIO	TOTAL
88260	CALCETEIRO COM ENCARGOS COMPLEMENTARES	SINAPI	H	0,40210000	R\$ 34,10	R\$ 13,71
88316	SERVENTE COM ENCARGOS COMPLEMENTARES	SINAPI	H	0,40210000	R\$ 25,81	R\$ 10,37
TOTAL Mão de Obra com Encargos Complementares:						R\$ 24,08
Serviço		FONTE	UNID	COEFICIENTE	PREÇO UNITÁRIO	TOTAL
88628	ARGAMASSA TRAÇO 1:3 (EM VOLUME DE CIMENTO E AREIA MÉDIA ÚMIDA), PREPARO MECÂNICO COM BETONEIRA 400 L. AF_08/2019	SINAPI	M3	0,02040000	R\$ 765,30	R\$ 15,61
TOTAL Serviço:						R\$ 15,61
VALOR:						103,26

1.2. 94273 ASSENTAMENTO DE GUIA (MEIO-FIO) EM TRECHO RETO, CONFECCIONADA EM CONCRETO PRÉ-FABRICADO, DIMENSÕES 100X15X13X30 CM (COMPRIMENTO X BASE INFERIOR X BASE SUPERIOR X ALTURA). AF_01/2024 (M)						
Material		FONTE	UNID	COEFICIENTE	PREÇO UNITÁRIO	TOTAL
00000370	AREIA MEDIA - POSTO JAZIDA/FORNECEDOR (RETIRADO NA JAZIDA, SEM TRANSPORTE)	SINAPI	M3	0,00660000	R\$ 144,80	R\$ 0,95
00004059	MEIO-FIO OU GUIA DE CONCRETO, PRE-MOLDADO, COMP 1 M, *30 X 12/15* CM (H X L1/L2)	SINAPI	M	1,00500000	R\$ 25,33	R\$ 25,45
TOTAL Material:						R\$ 26,40
Mão de Obra com Encargos Complementares		FONTE	UNID	COEFICIENTE	PREÇO UNITÁRIO	TOTAL
88309	PEDREIRO COM ENCARGOS COMPLEMENTARES	SINAPI	H	0,22960000	R\$ 34,28	R\$ 7,87
88316	SERVENTE COM ENCARGOS COMPLEMENTARES	SINAPI	H	0,22960000	R\$ 25,81	R\$ 5,92
TOTAL Mão de Obra com Encargos Complementares:						R\$ 13,79
Serviço		FONTE	UNID	COEFICIENTE	PREÇO UNITÁRIO	TOTAL
88629	ARGAMASSA TRAÇO 1:3 (EM VOLUME DE CIMENTO E AREIA MÉDIA ÚMIDA), PREPARO MANUAL. AF_08/2019	SINAPI	M3	0,00180000	R\$ 839,76	R\$ 1,51
TOTAL Serviço:						R\$ 1,51
VALOR:						41,70

2.1. 101169 EXECUÇÃO DE PAVIMENTO EM PARALELEPÍPEDOS, REJUNTAMENTO COM ARGAMASSA TRAÇO 1:3 (CIMENTO E AREIA). AF_05/2020 (M2)						
Equipamento Custo Horário		FONTE	UNID	COEFICIENTE	PREÇO UNITÁRIO	TOTAL

<div>  </div>	RELATÓRIO ANALÍTICO - COMPOSIÇÕES DE CUSTOS					
	OBRA:	PAVIMENTAÇÃO EM PARALELEPIPEDO	DATA : 05/03/2026		BDI : 25,00%	
	DESCRIÇÃO:	PAVIMENTAÇÃO NO ASSENTAMENTO ANTONIO CONSELHEIRO	FONTESINAPI	VERSÃO2026/01 SEM DESONERAÇÃO	HORA117,73%	MES72,85%

5685	ROLO COMPACTADOR VIBRATÓRIO DE UM CILINDRO AÇO LISO, POTÊNCIA 80 HP, PESO OPERACIONAL MÁXIMO 8,1 T, IMPACTO DINÂMICO 16,15 / 9,5 T, LARGURA DE TRABALHO 1,68 M - CHI DIURNO. AF_06/2014	SINAPI	CHI	0,13090000	R\$ 80,82	R\$ 10,57
5684	ROLO COMPACTADOR VIBRATÓRIO DE UM CILINDRO AÇO LISO, POTÊNCIA 80 HP, PESO OPERACIONAL MÁXIMO 8,1 T, IMPACTO DINÂMICO 16,15 / 9,5 T, LARGURA DE TRABALHO 1,68 M - CHP DIURNO. AF_06/2014	SINAPI	CHP	0,00310000	R\$ 176,54	R\$ 0,54
TOTAL Equipamento Custo Horário:					R\$ 11,11	

Material		FONTESINAPI	UNIDM3	COEFICIENTE0,11400000	PREÇO UNITÁRIOR\$ 146,69	TOTALR\$ 16,72
00000367	AREIA GROSSA - POSTO JAZIDA/FORNECEDOR (RETIRADO NA JAZIDA, SEM TRANSPORTE)					
00004385	PARALELEPIPEDO GRANITICO OU BASALTICO, PARA PAVIMENTACAO, SEM FRETE (VARIACAO REGIONAL DE PECAS POR M2)	SINAPI	MIL	0,03300000	R\$ 1.083,06	R\$ 35,74
TOTAL Material:					R\$ 52,46	

Mão de Obra com Encargos Complementares		FONTESINAPI	UNIDH	COEFICIENTE0,40210000	PREÇO UNITÁRIOR\$ 34,10	TOTALR\$ 13,71
88260	CALCETEIRO COM ENCARGOS COMPLEMENTARES					
88316	SERVENTE COM ENCARGOS COMPLEMENTARES	SINAPI	H	0,40210000	R\$ 25,81	R\$ 10,37
TOTAL Mão de Obra com Encargos Complementares:					R\$ 24,08	

Serviço		FONTESINAPI	UNIDM3	COEFICIENTE0,02040000	PREÇO UNITÁRIOR\$ 765,30	TOTALR\$ 15,61
88628	ARGAMASSA TRAÇO 1:3 (EM VOLUME DE CIMENTO E AREIA MÉDIA ÚMIDA), PREPARO MECÂNICO COM BETONEIRA 400 L. AF_08/2019					
TOTAL Serviço:					R\$ 15,61	
VALOR:					103,26	

2.2. 94273 ASSENTAMENTO DE GUIA (MEIO-FIO) EM TRECHO RETO, CONFECCIONADA EM CONCRETO PRÉ-FABRICADO, DIMENSÕES 100X15X13X30 CM (COMPRIMENTO X BASE INFERIOR X BASE SUPERIOR X ALTURA). AF_01/2024 (M)						
Material		FONTESINAPI	UNIDM3	COEFICIENTE0,00660000	PREÇO UNITÁRIOR\$ 144,80	TOTALR\$ 0,95
00000370	AREIA MEDIA - POSTO JAZIDA/FORNECEDOR (RETIRADO NA JAZIDA, SEM TRANSPORTE)					
00004059	MEIO-FIO OU GUIA DE CONCRETO, PRE-MOLDADO, COMP 1 M, *30 X 12/15* CM (H X L1/L2)	SINAPI	M	1,00500000	R\$ 25,33	R\$ 25,45
TOTAL Material:					R\$ 26,40	
Mão de Obra com Encargos Complementares		FONTESINAPI	UNIDH	COEFICIENTE0,22960000	PREÇO UNITÁRIOR\$ 34,28	TOTALR\$ 7,87
88309	PEDREIRO COM ENCARGOS COMPLEMENTARES					
88316	SERVENTE COM ENCARGOS COMPLEMENTARES	SINAPI	H	0,22960000	R\$ 25,81	R\$ 5,92
TOTAL Mão de Obra com Encargos Complementares:					R\$ 13,79	
Serviço		FONTESINAPI	UNIDM3	COEFICIENTE0,00180000	PREÇO UNITÁRIOR\$ 839,76	TOTALR\$ 1,51
88629	ARGAMASSA TRAÇO 1:3 (EM VOLUME DE CIMENTO E AREIA MÉDIA ÚMIDA), PREPARO MANUAL. AF_08/2019					
TOTAL Serviço:					R\$ 1,51	
VALOR:					41,70	

3.1. 101169 EXECUÇÃO DE PAVIMENTO EM PARALELEPÍPEDOS, REJUNTAMENTO COM ARGAMASSA TRAÇO 1:3 (CIMENTO E AREIA). AF_05/2020 (M2)						
Equipamento Custo Horário		FONTESINAPI	UNIDCHI	COEFICIENTE0,13090000	PREÇO UNITÁRIOR\$ 80,82	TOTALR\$ 10,57
5685	ROLO COMPACTADOR VIBRATÓRIO DE UM CILINDRO AÇO LISO, POTÊNCIA 80 HP, PESO OPERACIONAL MÁXIMO 8,1 T, IMPACTO DINÂMICO 16,15 / 9,5 T, LARGURA DE TRABALHO 1,68 M - CHI DIURNO. AF_06/2014					

<div>  </div>	RELATÓRIO ANALÍTICO - COMPOSIÇÕES DE CUSTOS					
	OBRA:	PAVIMENTAÇÃO EM PARALELEPIPEDO	DATA : 05/03/2026		BDI : 25,00%	
	DESCRIÇÃO:	PAVIMENTAÇÃO NO ASSENTAMENTO ANTONIO CONSELHEIRO	FONTE	VERSÃO	HORA	MES
			SINAPI	2026/01 SEM DESONERAÇÃO	117,73%	72,85%

5684	ROLO COMPACTADOR VIBRATÓRIO DE UM CILINDRO AÇO LISO, POTÊNCIA 80 HP, PESO OPERACIONAL MÁXIMO 8,1 T, IMPACTO DINÂMICO 16,15 / 9,5 T, LARGURA DE TRABALHO 1,68 M - CHP DIURNO. AF_06/2014	SINAPI	CHP	0,00310000	R\$ 176,54	R\$ 0,54
TOTAL Equipamento Custo Horário:					R\$ 11,11	

Material		FONTE	UNID	COEFICIENTE	PREÇO UNITÁRIO	TOTAL
00000367	AREIA GROSSA - POSTO JAZIDA/FORNECEDOR (RETIRADO NA JAZIDA, SEM TRANSPORTE)	SINAPI	M3	0,11400000	R\$ 146,69	R\$ 16,72
00004385	PARALELEPIPEDO GRANITICO OU BASALTICO, PARA PAVIMENTACAO, SEM FRETE (VARIACAO REGIONAL DE PECAS POR M2)	SINAPI	MIL	0,03300000	R\$ 1.083,06	R\$ 35,74
TOTAL Material:					R\$ 52,46	

Mão de Obra com Encargos Complementares		FONTE	UNID	COEFICIENTE	PREÇO UNITÁRIO	TOTAL
88260	CALCETEIRO COM ENCARGOS COMPLEMENTARES	SINAPI	H	0,40210000	R\$ 34,10	R\$ 13,71
88316	SERVENTE COM ENCARGOS COMPLEMENTARES	SINAPI	H	0,40210000	R\$ 25,81	R\$ 10,37
TOTAL Mão de Obra com Encargos Complementares:					R\$ 24,08	

Serviço		FONTE	UNID	COEFICIENTE	PREÇO UNITÁRIO	TOTAL
88628	ARGAMASSA TRAÇO 1:3 (EM VOLUME DE CIMENTO E AREIA MÉDIA ÚMIDA), PREPARO MECÂNICO COM BETONEIRA 400 L. AF_08/2019	SINAPI	M3	0,02040000	R\$ 765,30	R\$ 15,61
TOTAL Serviço:					R\$ 15,61	
VALOR:					103,26	

3.2. 94273 ASSENTAMENTO DE GUIA (MEIO-FIO) EM TRECHO RETO, CONFECCIONADA EM CONCRETO PRÉ-FABRICADO, DIMENSÕES 100X15X13X30 CM (COMPRIMENTO X BASE INFERIOR X BASE SUPERIOR X ALTURA). AF_01/2024 (M)						
Material		FONTE	UNID	COEFICIENTE	PREÇO UNITÁRIO	TOTAL
00000370	AREIA MEDIA - POSTO JAZIDA/FORNECEDOR (RETIRADO NA JAZIDA, SEM TRANSPORTE)	SINAPI	M3	0,00660000	R\$ 144,80	R\$ 0,95
00004059	MEIO-FIO OU GUIA DE CONCRETO, PRE-MOLDADO, COMP 1 M, *30 X 12/15* CM (H X L1/L2)	SINAPI	M	1,00500000	R\$ 25,33	R\$ 25,45
TOTAL Material:					R\$ 26,40	
Mão de Obra com Encargos Complementares		FONTE	UNID	COEFICIENTE	PREÇO UNITÁRIO	TOTAL
88309	PEDREIRO COM ENCARGOS COMPLEMENTARES	SINAPI	H	0,22960000	R\$ 34,28	R\$ 7,87
88316	SERVENTE COM ENCARGOS COMPLEMENTARES	SINAPI	H	0,22960000	R\$ 25,81	R\$ 5,92
TOTAL Mão de Obra com Encargos Complementares:					R\$ 13,79	
Serviço		FONTE	UNID	COEFICIENTE	PREÇO UNITÁRIO	TOTAL
88629	ARGAMASSA TRAÇO 1:3 (EM VOLUME DE CIMENTO E AREIA MÉDIA ÚMIDA), PREPARO MANUAL. AF_08/2019	SINAPI	M3	0,00180000	R\$ 839,76	R\$ 1,51
TOTAL Serviço:					R\$ 1,51	
VALOR:					41,70	

4.1. 101169 EXECUÇÃO DE PAVIMENTO EM PARALELEPÍPEDOS, REJUNTAMENTO COM ARGAMASSA TRAÇO 1:3 (CIMENTO E AREIA). AF_05/2020 (M2)						
Equipamento Custo Horário		FONTE	UNID	COEFICIENTE	PREÇO UNITÁRIO	TOTAL
5685	ROLO COMPACTADOR VIBRATÓRIO DE UM CILINDRO AÇO LISO, POTÊNCIA 80 HP, PESO OPERACIONAL MÁXIMO 8,1 T, IMPACTO DINÂMICO 16,15 / 9,5 T, LARGURA DE TRABALHO 1,68 M - CHI DIURNO. AF_06/2014	SINAPI	CHI	0,13090000	R\$ 80,82	R\$ 10,57
5684	ROLO COMPACTADOR VIBRATÓRIO DE UM CILINDRO AÇO LISO, POTÊNCIA 80 HP, PESO OPERACIONAL MÁXIMO 8,1 T, IMPACTO DINÂMICO 16,15 / 9,5 T, LARGURA DE TRABALHO 1,68 M - CHP DIURNO. AF_06/2014	SINAPI	CHP	0,00310000	R\$ 176,54	R\$ 0,54
TOTAL Equipamento Custo Horário:					R\$ 11,11	

<div>  <div> <div>SECRETARIA MUNICIPAL DE</div> <div>INFRA-ESTRUTURA</div> <div>GOVERNO MUNICIPAL ABADÉ</div> </div> </div>	RELATÓRIO ANALÍTICO - COMPOSIÇÕES DE CUSTOS					
	OBRA:	PAVIMENTAÇÃO EM PARALELEPIEDO	DATA : 05/03/2026		BDI : 25,00%	
	DESCRIÇÃO:	PAVIMENTAÇÃO NO ASSENTAMENTO ANTONIO CONSELHEIRO	FONTE	VERSÃO	HORA	MES
			SINAPI	2026/01 SEM DESONERAÇÃO	117,73%	72,85%

00004385	PARALELEPIEDO GRANITICO OU BASALTICO, PARA PAVIMENTACAO, SEM FRETE (VARIACAO REGIONAL DE PECAS POR M2)	SINAPI	MIL	0,03300000	R\$ 1.083,06	R\$ 35,74
					TOTAL Material:	R\$ 52,46
Mão de Obra com Encargos Complementares		FONTE	UNID	COEFICIENTE	PREÇO UNITÁRIO	TOTAL
88260	CALCETEIRO COM ENCARGOS COMPLEMENTARES	SINAPI	H	0,40210000	R\$ 34,10	R\$ 13,71
88316	SERVENTE COM ENCARGOS COMPLEMENTARES	SINAPI	H	0,40210000	R\$ 25,81	R\$ 10,37
					TOTAL Mão de Obra com Encargos Complementares:	R\$ 24,08
Serviço		FONTE	UNID	COEFICIENTE	PREÇO UNITÁRIO	TOTAL
88628	ARGAMASSA TRAÇO 1:3 (EM VOLUME DE CIMENTO E AREIA MÉDIA ÚMIDA), PREPARO MECÂNICO COM BETONEIRA 400 L. AF_08/2019	SINAPI	M3	0,02040000	R\$ 765,30	R\$ 15,61
					TOTAL Serviço:	R\$ 15,61
					VALOR:	103,26

5.2. 94273 ASSENTAMENTO DE GUIA (MEIO-FIO) EM TRECHO RETO, CONFECCIONADA EM CONCRETO PRÉ-FABRICADO, DIMENSÕES 100X15X13X30 CM (COMPRIMENTO X BASE INFERIOR X BASE SUPERIOR X ALTURA). AF_01/2024 (M)						
Material		FONTE	UNID	COEFICIENTE	PREÇO UNITÁRIO	TOTAL
00000370	AREIA MEDIA - POSTO JAZIDA/FORNECEDOR (RETIRADO NA JAZIDA, SEM TRANSPORTE)	SINAPI	M3	0,00660000	R\$ 144,80	R\$ 0,95
00004059	MEIO-FIO OU GUIA DE CONCRETO, PRE-MOLDADO, COMP 1 M, *30 X 12/15* CM (H X L1/L2)	SINAPI	M	1,00500000	R\$ 25,33	R\$ 25,45
					TOTAL Material:	R\$ 26,40
Mão de Obra com Encargos Complementares		FONTE	UNID	COEFICIENTE	PREÇO UNITÁRIO	TOTAL
88309	PEDREIRO COM ENCARGOS COMPLEMENTARES	SINAPI	H	0,22960000	R\$ 34,28	R\$ 7,87
88316	SERVENTE COM ENCARGOS COMPLEMENTARES	SINAPI	H	0,22960000	R\$ 25,81	R\$ 5,92
					TOTAL Mão de Obra com Encargos Complementares:	R\$ 13,79
Serviço		FONTE	UNID	COEFICIENTE	PREÇO UNITÁRIO	TOTAL
88629	ARGAMASSA TRAÇO 1:3 (EM VOLUME DE CIMENTO E AREIA MÉDIA ÚMIDA), PREPARO MANUAL. AF_08/2019	SINAPI	M3	0,00180000	R\$ 839,76	R\$ 1,51
					TOTAL Serviço:	R\$ 1,51
					VALOR:	41,70

6.1. 101169 EXECUÇÃO DE PAVIMENTO EM PARALELEPÍPEDOS, REJUNTAMENTO COM ARGAMASSA TRAÇO 1:3 (CIMENTO E AREIA). AF_05/2020 (M2)						
Equipamento Custo Horário		FONTE	UNID	COEFICIENTE	PREÇO UNITÁRIO	TOTAL
5685	ROLO COMPACTADOR VIBRATÓRIO DE UM CILINDRO AÇO LISO, POTÊNCIA 80 HP, PESO OPERACIONAL MÁXIMO 8,1 T, IMPACTO DINÂMICO 16,15 / 9,5 T, LARGURA DE TRABALHO 1,68 M - CHI DIURNO. AF_06/2014	SINAPI	CHI	0,13090000	R\$ 80,82	R\$ 10,57
5684	ROLO COMPACTADOR VIBRATÓRIO DE UM CILINDRO AÇO LISO, POTÊNCIA 80 HP, PESO OPERACIONAL MÁXIMO 8,1 T, IMPACTO DINÂMICO 16,15 / 9,5 T, LARGURA DE TRABALHO 1,68 M - CHP DIURNO. AF_06/2014	SINAPI	CHP	0,00310000	R\$ 176,54	R\$ 0,54
					TOTAL Equipamento Custo Horário:	R\$ 11,11
Material		FONTE	UNID	COEFICIENTE	PREÇO UNITÁRIO	TOTAL
00000367	AREIA GROSSA - POSTO JAZIDA/FORNECEDOR (RETIRADO NA JAZIDA, SEM TRANSPORTE)	SINAPI	M3	0,11400000	R\$ 146,69	R\$ 16,72
00004385	PARALELEPIEDO GRANITICO OU BASALTICO, PARA PAVIMENTACAO, SEM FRETE (VARIACAO REGIONAL DE PECAS POR M2)	SINAPI	MIL	0,03300000	R\$ 1.083,06	R\$ 35,74
					TOTAL Material:	R\$ 52,46

 <div>SECRETARIA MUNICIPAL DE INFRA-ESTRUTURA GOVERNO MUNICIPAL ARAÇÁ</div>	RELATÓRIO ANALÍTICO - COMPOSIÇÕES DE CUSTOS						
	OBRA:	PAVIMENTAÇÃO EM PARALELEPIEDO	DATA : 05/03/2026		BDI : 25,00%		
	DESCRIÇÃO:	PAVIMENTAÇÃO NO ASSENTAMENTO ANTONIO CONSELHEIRO	FORTE	VERSÃO	HORA	MES	
			SINAPI	2026/01 SEM DESONERAÇÃO	117,73%	72,85%	

Mão de Obra com Encargos Complementares		FONTE	UNID	COEFICIENTE	PREÇO UNITÁRIO	TOTAL
88260	CALCETEIRO COM ENCARGOS COMPLEMENTARES	SINAPI	H	0,40210000	R\$ 34,10	R\$ 13,71
88316	SERVENTE COM ENCARGOS COMPLEMENTARES	SINAPI	H	0,40210000	R\$ 25,81	R\$ 10,37
				TOTAL Mão de Obra com Encargos Complementares:		R\$ 24,08
Serviço		FONTE	UNID	COEFICIENTE	PREÇO UNITÁRIO	TOTAL
88628	ARGAMASSA TRAÇO 1:3 (EM VOLUME DE CIMENTO E AREIA MÉDIA ÚMIDA), PREPARO MECÂNICO COM BETONEIRA 400 L. AF_08/2019	SINAPI	M3	0,02040000	R\$ 765,30	R\$ 15,61
				TOTAL Serviço:		R\$ 15,61
				VALOR:		103,26

6.2. 94273 ASSENTAMENTO DE GUIA (MEIO-FIO) EM TRECHO RETO, CONFECCIONADA EM CONCRETO PRÉ-FABRICADO, DIMENSÕES 100X15X13X30 CM (COMPRIMENTO X BASE INFERIOR X BASE SUPERIOR X ALTURA). AF_01/2024 (M)

Material		Fonte	Unid	Coefficiente	Preço Unitário	Total
00000370	AREIA MEDIA - POSTO JAZIDA/FORNECEDOR (RETIRADO NA JAZIDA, SEM TRANSPORTE)	SINAPI	M3	0,00660000	R\$ 144,80	R\$ 0,95
00004059	MEIO-FIO OU GUIA DE CONCRETO, PRE-MOLDADO, COMP 1 M, *30 X 12/15* CM (H X L1/L2)	SINAPI	M	1,00500000	R\$ 25,33	R\$ 25,45
				TOTAL Material:		R\$ 26,40

Mão de Obra com Encargos Complementares		FONTE	UNID	COEFICIENTE	PREÇO UNITÁRIO	TOTAL
88309	PEDREIRO COM ENCARGOS COMPLEMENTARES	SINAPI	H	0,22960000	R\$ 34,28	R\$ 7,87
88316	SERVENTE COM ENCARGOS COMPLEMENTARES	SINAPI	H	0,22960000	R\$ 25,81	R\$ 5,92
				TOTAL Mão de Obra com Encargos Complementares:		R\$ 13,79
Serviço		FONTE	UNID	COEFICIENTE	PREÇO UNITÁRIO	TOTAL
88629	ARGAMASSA TRAÇO 1:3 (EM VOLUME DE CIMENTO E AREIA MÉDIA ÚMIDA), PREPARO MANUAL. AF_08/2019	SINAPI	M3	0,00180000	R\$ 839,76	R\$ 1,51
				TOTAL Serviço:		R\$ 1,51
				VALOR:		41,70

7.1. 101169 EXECUÇÃO DE PAVIMENTO EM PARALELEPÍEDOS, REJUNTAMENTO COM ARGAMASSA TRAÇO 1:3 (CIMENTO E AREIA).
AF 05/2020 (M2)

Equipamento Custo Horário		FONTE	UNID	COEFICIENTE	PREÇO UNITÁRIO	TOTAL
5685	ROLO COMPACTADOR VIBRATÓRIO DE UM CILINDRO AÇO LISO, POTÊNCIA 80 HP, PESO OPERACIONAL MÁXIMO 8,1 T, IMPACTO DINÂMICO 16,15 / 9,5 T, LARGURA DE TRABALHO 1,68 M - CHI DIURNO. AF_06/2014	SINAPI	CHI	0,13090000	R\$ 80,82	R\$ 10,57
5684	ROLO COMPACTADOR VIBRATÓRIO DE UM CILINDRO AÇO LISO, POTÊNCIA 80 HP, PESO OPERACIONAL MÁXIMO 8,1 T, IMPACTO DINÂMICO 16,15 / 9,5 T, LARGURA DE TRABALHO 1,68 M - CHP DIURNO. AF_06/2014	SINAPI	CHP	0,00310000	R\$ 176,54	R\$ 0,54
				TOTAL Equipamento Custo Horário:		R\$ 11,11

Material		FONTE	UNID	COEFICIENTE	PREÇO UNITÁRIO	TOTAL
00000367	AREIA GROSSA - POSTO JAZIDA/FORNECEDOR (RETIRADO NA JAZIDA, SEM TRANSPORTE)	SINAPI	M3	0,11400000	R\$ 146,69	R\$ 16,72
00004385	PARALELEPIPEDO GRANITICO OU BASALTICO, PARA PAVIMENTACAO, SEM FRETE (VARIACAO REGIONAL DE PECAS POR M2)	SINAPI	MIL	0,03300000	R\$ 1.083,06	R\$ 35,74
				TOTAL Material:		R\$ 52,46

Mão de Obra com Encargos Complementares		FORTE	UNID	COEFICIENTE	PREÇO UNITÁRIO	TOTAL
88260	CALCETEIRO COM ENCARGOS COMPLEMENTARES	SINAPI	H	0,40210000	R\$ 34,10	R\$ 13,71
88316	SERVENTE COM ENCARGOS COMPLEMENTARES	SINAPI	H	0,40210000	R\$ 25,81	R\$ 10,37

<div>  <div> <div>SECRETARIA MUNICIPAL DE</div> <div>INFRA-ESTRUTURA</div> <div>GOVERNO MUNICIPAL ASABE</div> </div> </div>	RELATÓRIO ANALÍTICO - COMPOSIÇÕES DE CUSTOS				
	OBRA:	PAVIMENTAÇÃO EM PARALELEPIPEDO	DATA : 05/03/2026		BDI : 25,00%
	DESCRIÇÃO:	PAVIMENTAÇÃO NO ASSENTAMENTO ANTONIO CONSELHEIRO	FONTE	VERSÃO	HORA MES
			SINAPI	2026/01 SEM DESONERAÇÃO	117,73% 72,85%

TOTAL Mão de Obra com Encargos Complementares:	R\$ 24,08
--	-----------

Serviço		FONTE	UNID	COEFICIENTE	PREÇO UNITÁRIO	TOTAL
88628	ARGAMASSA TRAÇO 1:3 (EM VOLUME DE CIMENTO E AREIA MÉDIA ÚMIDA), PREPARO MECÂNICO COM BETONEIRA 400 L. AF_08/2019	SINAPI	M3	0,02040000	R\$ 765,30	R\$ 15,61
TOTAL Serviço:						R\$ 15,61
VALOR:						103,26

7.2. 94273 ASSENTAMENTO DE GUIA (MEIO-FIO) EM TRECHO RETO, CONFECCIONADA EM CONCRETO PRÉ-FABRICADO, DIMENSÕES 100X15X13X30 CM (COMPRIMENTO X BASE INFERIOR X BASE SUPERIOR X ALTURA). AF_01/2024 (M)						
Material		FONTE	UNID	COEFICIENTE	PREÇO UNITÁRIO	TOTAL
00000370	AREIA MEDIA - POSTO JAZIDA/FORNECEDOR (RETIRADO NA JAZIDA, SEM TRANSPORTE)	SINAPI	M3	0,00660000	R\$ 144,80	R\$ 0,95
00004059	MEIO-FIO OU GUIA DE CONCRETO, PRE-MOLDADO, COMP 1 M, *30 X 12/15* CM (H X L1/L2)	SINAPI	M	1,00500000	R\$ 25,33	R\$ 25,45
TOTAL Material:						R\$ 26,40

Mão de Obra com Encargos Complementares		FONTE	UNID	COEFICIENTE	PREÇO UNITÁRIO	TOTAL
88309	PEDREIRO COM ENCARGOS COMPLEMENTARES	SINAPI	H	0,22960000	R\$ 34,28	R\$ 7,87
88316	SERVENTE COM ENCARGOS COMPLEMENTARES	SINAPI	H	0,22960000	R\$ 25,81	R\$ 5,92
TOTAL Mão de Obra com Encargos Complementares:						R\$ 13,79

Serviço		FONTE	UNID	COEFICIENTE	PREÇO UNITÁRIO	TOTAL
88629	ARGAMASSA TRAÇO 1:3 (EM VOLUME DE CIMENTO E AREIA MÉDIA ÚMIDA), PREPARO MANUAL. AF_08/2019	SINAPI	M3	0,00180000	R\$ 839,76	R\$ 1,51
TOTAL Serviço:						R\$ 1,51
VALOR:						41,70

8.1. 101169 EXECUÇÃO DE PAVIMENTO EM PARALELEPÍPEDOS, REJUNTAMENTO COM ARGAMASSA TRAÇO 1:3 (CIMENTO E AREIA). AF_05/2020 (M2)						
Equipamento Custo Horário		FONTE	UNID	COEFICIENTE	PREÇO UNITÁRIO	TOTAL
5685	ROLO COMPACTADOR VIBRATÓRIO DE UM CILINDRO AÇO LISO, POTÊNCIA 80 HP, PESO OPERACIONAL MÁXIMO 8,1 T, IMPACTO DINÂMICO 16,15 / 9,5 T, LARGURA DE TRABALHO 1,68 M - CHI DIURNO. AF_06/2014	SINAPI	CHI	0,13090000	R\$ 80,82	R\$ 10,57
5684	ROLO COMPACTADOR VIBRATÓRIO DE UM CILINDRO AÇO LISO, POTÊNCIA 80 HP, PESO OPERACIONAL MÁXIMO 8,1 T, IMPACTO DINÂMICO 16,15 / 9,5 T, LARGURA DE TRABALHO 1,68 M - CHP DIURNO. AF_06/2014	SINAPI	CHP	0,00310000	R\$ 176,54	R\$ 0,54
TOTAL Equipamento Custo Horário:						R\$ 11,11

Material		FONTE	UNID	COEFICIENTE	PREÇO UNITÁRIO	TOTAL
00000367	AREIA GROSSA - POSTO JAZIDA/FORNECEDOR (RETIRADO NA JAZIDA, SEM TRANSPORTE)	SINAPI	M3	0,11400000	R\$ 146,69	R\$ 16,72
00004385	PARALELEPIPEDO GRANITICO OU BASALTICO, PARA PAVIMENTACAO, SEM FRETE (VARIACAO REGIONAL DE PECAS POR M2)	SINAPI	MIL	0,03300000	R\$ 1.083,06	R\$ 35,74
TOTAL Material:						R\$ 52,46

Mão de Obra com Encargos Complementares		FONTE	UNID	COEFICIENTE	PREÇO UNITÁRIO	TOTAL
88260	CALCETEIRO COM ENCARGOS COMPLEMENTARES	SINAPI	H	0,40210000	R\$ 34,10	R\$ 13,71
88316	SERVENTE COM ENCARGOS COMPLEMENTARES	SINAPI	H	0,40210000	R\$ 25,81	R\$ 10,37
TOTAL Mão de Obra com Encargos Complementares:						R\$ 24,08

Serviço		FONTE	UNID	COEFICIENTE	PREÇO UNITÁRIO	TOTAL
---------	--	-------	------	-------------	----------------	-------

<div>  <div> <div>SECRETARIA MUNICIPAL DE</div> <div>INFRA-ESTRUTURA</div> <div>GOVERNO MUNICIPAL ABABE</div> </div> </div>	RELATÓRIO ANALÍTICO - COMPOSIÇÕES DE CUSTOS					
	OBRA:	PAVIMENTAÇÃO EM PARALELEPIEDO	DATA : 05/03/2026		BDI : 25,00%	
	DESCRIÇÃO:	PAVIMENTAÇÃO NO ASSENTAMENTO ANTONIO CONSELHEIRO	FONTE	VERSÃO	HORA	MES
			SINAPI	2026/01 SEM DESONERAÇÃO	117,73%	72,85%

88628	ARGAMASSA TRAÇO 1:3 (EM VOLUME DE CIMENTO E AREIA MÉDIA ÚMIDA), PREPARO MECÂNICO COM BETONEIRA 400 L. AF_08/2019	SINAPI	M3	0,02040000	R\$ 765,30	R\$ 15,61
					TOTAL Serviço:	R\$ 15,61
					VALOR:	103,26

8.2. 94273 ASSENTAMENTO DE GUIA (MEIO-FIO) EM TRECHO RETO, CONFECCIONADA EM CONCRETO PRÉ-FABRICADO, DIMENSÕES 100X15X13X30 CM (COMPRIMENTO X BASE INFERIOR X BASE SUPERIOR X ALTURA). AF_01/2024 (M)						
Material		FONTE	UNID	COEFICIENTE	PREÇO UNITÁRIO	TOTAL
00000370	AREIA MEDIA - POSTO JAZIDA/FORNECEDOR (RETIRADO NA JAZIDA, SEM TRANSPORTE)	SINAPI	M3	0,00660000	R\$ 144,80	R\$ 0,95
00004059	MEIO-FIO OU GUIA DE CONCRETO, PRE-MOLDADO, COMP 1 M, *30 X 12/15* CM (H X L1/L2)	SINAPI	M	1,00500000	R\$ 25,33	R\$ 25,45
					TOTAL Material:	R\$ 26,40
Mão de Obra com Encargos Complementares		FONTE	UNID	COEFICIENTE	PREÇO UNITÁRIO	TOTAL
88309	PEDREIRO COM ENCARGOS COMPLEMENTARES	SINAPI	H	0,22960000	R\$ 34,28	R\$ 7,87
88316	SERVENTE COM ENCARGOS COMPLEMENTARES	SINAPI	H	0,22960000	R\$ 25,81	R\$ 5,92
					TOTAL Mão de Obra com Encargos Complementares:	R\$ 13,79
Serviço		FONTE	UNID	COEFICIENTE	PREÇO UNITÁRIO	TOTAL
88629	ARGAMASSA TRAÇO 1:3 (EM VOLUME DE CIMENTO E AREIA MÉDIA ÚMIDA), PREPARO MANUAL. AF_08/2019	SINAPI	M3	0,00180000	R\$ 839,76	R\$ 1,51
					TOTAL Serviço:	R\$ 1,51
					VALOR:	41,70

9.1. 101169 EXECUÇÃO DE PAVIMENTO EM PARALELEPÍPEDOS, REJUNTAMENTO COM ARGAMASSA TRAÇO 1:3 (CIMENTO E AREIA). AF_05/2020 (M2)						
Equipamento Custo Horário		FONTE	UNID	COEFICIENTE	PREÇO UNITÁRIO	TOTAL
5685	ROLO COMPACTADOR VIBRATÓRIO DE UM CILINDRO AÇO LISO, POTÊNCIA 80 HP, PESO OPERACIONAL MÁXIMO 8,1 T, IMPACTO DINÂMICO 16,15 / 9,5 T, LARGURA DE TRABALHO 1,68 M - CHI DIURNO. AF_06/2014	SINAPI	CHI	0,13090000	R\$ 80,82	R\$ 10,57
5684	ROLO COMPACTADOR VIBRATÓRIO DE UM CILINDRO AÇO LISO, POTÊNCIA 80 HP, PESO OPERACIONAL MÁXIMO 8,1 T, IMPACTO DINÂMICO 16,15 / 9,5 T, LARGURA DE TRABALHO 1,68 M - CHP DIURNO. AF_06/2014	SINAPI	CHP	0,00310000	R\$ 176,54	R\$ 0,54
					TOTAL Equipamento Custo Horário:	R\$ 11,11
Material		FONTE	UNID	COEFICIENTE	PREÇO UNITÁRIO	TOTAL
00000367	AREIA GROSSA - POSTO JAZIDA/FORNECEDOR (RETIRADO NA JAZIDA, SEM TRANSPORTE)	SINAPI	M3	0,11400000	R\$ 146,69	R\$ 16,72
00004385	PARALELEPIEDO GRANITICO OU BASALTICO, PARA PAVIMENTACAO, SEM FRETE (VARIACAO REGIONAL DE PECAS POR M2)	SINAPI	MIL	0,03300000	R\$ 1.083,06	R\$ 35,74
					TOTAL Material:	R\$ 52,46
Mão de Obra com Encargos Complementares		FONTE	UNID	COEFICIENTE	PREÇO UNITÁRIO	TOTAL
88260	CALCETEIRO COM ENCARGOS COMPLEMENTARES	SINAPI	H	0,40210000	R\$ 34,10	R\$ 13,71
88316	SERVENTE COM ENCARGOS COMPLEMENTARES	SINAPI	H	0,40210000	R\$ 25,81	R\$ 10,37
					TOTAL Mão de Obra com Encargos Complementares:	R\$ 24,08
Serviço		FONTE	UNID	COEFICIENTE	PREÇO UNITÁRIO	TOTAL
88628	ARGAMASSA TRAÇO 1:3 (EM VOLUME DE CIMENTO E AREIA MÉDIA ÚMIDA), PREPARO MECÂNICO COM BETONEIRA 400 L. AF_08/2019	SINAPI	M3	0,02040000	R\$ 765,30	R\$ 15,61
					TOTAL Serviço:	R\$ 15,61

RELATÓRIO ANALÍTICO - COMPOSIÇÕES DE CUSTOS



OBRA:	PAVIMENTAÇÃO EM PARALELEPIEDO	DATA : 05/03/2026		BDI : 25,00%	
DESCRIÇÃO:	PAVIMENTAÇÃO NO ASSENTAMENTO ANTONIO CONSELHEIRO	FORTE	VERSÃO	HORA	MES
		SINAPI	2026/01 SEM DESONERAÇÃO	117,73%	72,85%

VALOR: 103,26

9.2. 94273 ASSENTAMENTO DE GUIA (MEIO-FIO) EM TRECHO RETO, CONFECCIONADA EM CONCRETO PRÉ-FABRICADO, DIMENSÕES 100X15X13X30 CM (COMPRIMENTO X BASE INFERIOR X BASE SUPERIOR X ALTURA). AF_01/2024 (M)

Material	FORTE	UNID	COEFICIENTE	PREÇO UNITÁRIO	TOTAL
00000370 AREIA MEDIA - POSTO JAZIDA/FORNECEDOR (RETIRADO NA JAZIDA, SEM TRANSPORTE)	SINAPI	M3	0,00660000	R\$ 144,80	R\$ 0,95
00004059 MEIO-FIO OU GUIA DE CONCRETO, PRE-MOLDADO, COMP 1 M, *30 X 12/15* CM (H X L1/L2)	SINAPI	M	1,00500000	R\$ 25,33	R\$ 25,45
TOTAL Material:					R\$ 26,40

Mão de Obra com Encargos Complementares	FORTE	UNID	COEFICIENTE	PREÇO UNITÁRIO	TOTAL
88309 PEDREIRO COM ENCARGOS COMPLEMENTARES	SINAPI	H	0,22960000	R\$ 34,28	R\$ 7,87
88316 SERVENTE COM ENCARGOS COMPLEMENTARES	SINAPI	H	0,22960000	R\$ 25,81	R\$ 5,92
TOTAL Mão de Obra com Encargos Complementares:					R\$ 13,79

Serviço	FORTE	UNID	COEFICIENTE	PREÇO UNITÁRIO	TOTAL
88629 ARGAMASSA TRAÇO 1:3 (EM VOLUME DE CIMENTO E AREIA MÉDIA ÚMIDA), PREPARO MANUAL. AF_08/2019	SINAPI	M3	0,00180000	R\$ 839,76	R\$ 1,51
TOTAL Serviço:					R\$ 1,51

VALOR: 41,70

<div>  <div> <div>SECRETARIA MUNICIPAL DE</div> <div>INFRA-ESTRUTURA</div> <div>GOVERNO MUNICIPAL, ARARÉ</div> </div> </div>	RELATÓRIO ANALÍTICO - COMPOSIÇÕES AUXILIARES				
	OBRA:	PAVIMENTAÇÃO EM PARALELEPIEDO	DATA : 05/03/2026		BDI : 25,00%
	DESCRIÇÃO:	PAVIMENTAÇÃO NO ASSENTAMENTO ANTONIO CONSELHEIRO	FONTE	VERSÃO	HORA MES
			SINAPI	2026/01 SEM DESONERAÇÃO	117,73% 72,85%

88629 ARGAMASSA TRAÇO 1:3 (EM VOLUME DE CIMENTO E AREIA MÉDIA ÚMIDA), PREPARO MANUAL. AF_08/2019 (M3)						
Material		FONTE	UNID	COEFICIENTE	PREÇO UNITÁRIO	TOTAL
00000370	AREIA MEDIA - POSTO JAZIDA/FORNECEDOR (RETIRADO NA JAZIDA, SEM TRANSPORTE)	SINAPI	M3	1,07000000	R\$ 144,80	R\$ 154,93
00001379	CIMENTO PORTLAND COMPOSTO CP II-32	SINAPI	KG	482,96000000	R\$ 0,96	R\$ 463,64
					TOTAL Material:	R\$ 618,57
Mão de Obra com Encargos Complementares		FONTE	UNID	COEFICIENTE	PREÇO UNITÁRIO	TOTAL
88316	SERVENTE COM ENCARGOS COMPLEMENTARES	SINAPI	H	8,57000000	R\$ 25,81	R\$ 221,19
					TOTAL Mão de Obra com Encargos Complementares:	R\$ 221,19
					VALOR:	839,76

88628 ARGAMASSA TRAÇO 1:3 (EM VOLUME DE CIMENTO E AREIA MÉDIA ÚMIDA), PREPARO MECÂNICO COM BETONEIRA 400 L. AF_08/2019 (M3)						
Equipamento Custo Horário		FONTE	UNID	COEFICIENTE	PREÇO UNITÁRIO	TOTAL
88831	BETONEIRA CAPACIDADE NOMINAL DE 400 L, CAPACIDADE DE MISTURA 280 L, MOTOR ELÉTRICO TRIFÁSICO POTÊNCIA DE 2 CV, SEM CARREGADOR - CHI DIURNO. AF_05/2023	SINAPI	CHI	2,62000000	R\$ 0,43	R\$ 1,12
88830	BETONEIRA CAPACIDADE NOMINAL DE 400 L, CAPACIDADE DE MISTURA 280 L, MOTOR ELÉTRICO TRIFÁSICO POTÊNCIA DE 2 CV, SEM CARREGADOR - CHP DIURNO. AF_05/2023	SINAPI	CHP	0,80000000	R\$ 2,18	R\$ 1,74
					TOTAL Equipamento Custo Horário:	R\$ 2,86
Material		FONTE	UNID	COEFICIENTE	PREÇO UNITÁRIO	TOTAL
00000370	AREIA MEDIA - POSTO JAZIDA/FORNECEDOR (RETIRADO NA JAZIDA, SEM TRANSPORTE)	SINAPI	M3	1,07000000	R\$ 144,80	R\$ 154,93
00001379	CIMENTO PORTLAND COMPOSTO CP II-32	SINAPI	KG	483,70000000	R\$ 0,96	R\$ 464,35
					TOTAL Material:	R\$ 619,28
Mão de Obra com Encargos Complementares		FONTE	UNID	COEFICIENTE	PREÇO UNITÁRIO	TOTAL
88377	OPERADOR DE BETONEIRA ESTACIONÁRIA/MISTURADOR COM ENCARGOS COMPLEMENTARES	SINAPI	H	3,42000000	R\$ 41,86	R\$ 143,16
					TOTAL Mão de Obra com Encargos Complementares:	R\$ 143,16
					VALOR:	765,30

88831 BETONEIRA CAPACIDADE NOMINAL DE 400 L, CAPACIDADE DE MISTURA 280 L, MOTOR ELÉTRICO TRIFÁSICO POTÊNCIA DE 2 CV, SEM CARREGADOR - CHI DIURNO. AF_05/2023 (CHI)						
Serviço		FONTE	UNID	COEFICIENTE	PREÇO UNITÁRIO	TOTAL
88826	BETONEIRA CAPACIDADE NOMINAL DE 400 L, CAPACIDADE DE MISTURA 280 L, MOTOR ELÉTRICO TRIFÁSICO POTÊNCIA DE 2 CV, SEM CARREGADOR - DEPRECIAÇÃO. AF_05/2023	SINAPI	H	1,00000000	R\$ 0,35	R\$ 0,35
88827	BETONEIRA CAPACIDADE NOMINAL DE 400 L, CAPACIDADE DE MISTURA 280 L, MOTOR ELÉTRICO TRIFÁSICO POTÊNCIA DE 2 CV, SEM CARREGADOR - JUROS. AF_05/2023	SINAPI	H	1,00000000	R\$ 0,08	R\$ 0,08
					TOTAL Serviço:	R\$ 0,43
					VALOR:	0,43

88830 BETONEIRA CAPACIDADE NOMINAL DE 400 L, CAPACIDADE DE MISTURA 280 L, MOTOR ELÉTRICO TRIFÁSICO POTÊNCIA DE 2 CV, SEM CARREGADOR - CHP DIURNO. AF_05/2023 (CHP)						
Serviço		FONTE	UNID	COEFICIENTE	PREÇO UNITÁRIO	TOTAL

<div>  <div> SECRETARIA MUNICIPAL DE INFRA-ESTRUTURA <small>GOVERNO MUNICIPAL ABADI</small> </div> </div>	RELATÓRIO ANALÍTICO - COMPOSIÇÕES AUXILIARES					
	OBRA:	PAVIMENTAÇÃO EM PARALELEPIEDO	DATA : 05/03/2026		BDI : 25,00%	
	DESCRIÇÃO:	PAVIMENTAÇÃO NO ASSENTAMENTO ANTONIO CONSELHEIRO	FONTE	VERSÃO	HORA	MES
			SINAPI	2026/01 SEM DESONERAÇÃO	117,73%	72,85%

88826	BETONEIRA CAPACIDADE NOMINAL DE 400 L, CAPACIDADE DE MISTURA 280 L, MOTOR ELÉTRICO TRIFÁSICO POTÊNCIA DE 2 CV, SEM CARREGADOR - DEPRECIAÇÃO. AF_05/2023	SINAPI	H	1,00000000	R\$ 0,35	R\$ 0,35
88827	BETONEIRA CAPACIDADE NOMINAL DE 400 L, CAPACIDADE DE MISTURA 280 L, MOTOR ELÉTRICO TRIFÁSICO POTÊNCIA DE 2 CV, SEM CARREGADOR - JUROS. AF_05/2023	SINAPI	H	1,00000000	R\$ 0,08	R\$ 0,08
88828	BETONEIRA CAPACIDADE NOMINAL DE 400 L, CAPACIDADE DE MISTURA 280 L, MOTOR ELÉTRICO TRIFÁSICO POTÊNCIA DE 2 CV, SEM CARREGADOR - MANUTENÇÃO. AF_05/2023	SINAPI	H	1,00000000	R\$ 0,38	R\$ 0,38
88829	BETONEIRA CAPACIDADE NOMINAL DE 400 L, CAPACIDADE DE MISTURA 280 L, MOTOR ELÉTRICO TRIFÁSICO POTÊNCIA DE 2 CV, SEM CARREGADOR - MATERIAIS NA OPERAÇÃO. AF_05/2023	SINAPI	H	1,00000000	R\$ 1,37	R\$ 1,37
					TOTAL Serviço:	R\$ 2,18
					VALOR:	2,18

88826 BETONEIRA CAPACIDADE NOMINAL DE 400 L, CAPACIDADE DE MISTURA 280 L, MOTOR ELÉTRICO TRIFÁSICO POTÊNCIA DE 2 CV, SEM CARREGADOR - DEPRECIAÇÃO. AF_05/2023 (H)						
Equipamento		FONTE	UNID	COEFICIENTE	PREÇO UNITÁRIO	TOTAL
00010535	BETONEIRA, CAPACIDADE NOMINAL 400 L, CAPACIDADE DE MISTURA 280 L, MOTOR ELETRICO TRIFASICO 220/380 V, POTENCIA 2 CV, SEM CARREGADOR	SINAPI	UN	0,00006400	R\$ 5.484,72	R\$ 0,35
					TOTAL Equipamento:	R\$ 0,35
					VALOR:	0,35

88827 BETONEIRA CAPACIDADE NOMINAL DE 400 L, CAPACIDADE DE MISTURA 280 L, MOTOR ELÉTRICO TRIFÁSICO POTÊNCIA DE 2 CV, SEM CARREGADOR - JUROS. AF_05/2023 (H)						
Equipamento		FONTE	UNID	COEFICIENTE	PREÇO UNITÁRIO	TOTAL
00010535	BETONEIRA, CAPACIDADE NOMINAL 400 L, CAPACIDADE DE MISTURA 280 L, MOTOR ELETRICO TRIFASICO 220/380 V, POTENCIA 2 CV, SEM CARREGADOR	SINAPI	UN	0,00001480	R\$ 5.484,72	R\$ 0,08
					TOTAL Equipamento:	R\$ 0,08
					VALOR:	0,08

88828 BETONEIRA CAPACIDADE NOMINAL DE 400 L, CAPACIDADE DE MISTURA 280 L, MOTOR ELÉTRICO TRIFÁSICO POTÊNCIA DE 2 CV, SEM CARREGADOR - MANUTENÇÃO. AF_05/2023 (H)						
Equipamento		FONTE	UNID	COEFICIENTE	PREÇO UNITÁRIO	TOTAL
00010535	BETONEIRA, CAPACIDADE NOMINAL 400 L, CAPACIDADE DE MISTURA 280 L, MOTOR ELETRICO TRIFASICO 220/380 V, POTENCIA 2 CV, SEM CARREGADOR	SINAPI	UN	0,00007000	R\$ 5.484,72	R\$ 0,38
					TOTAL Equipamento:	R\$ 0,38
					VALOR:	0,38

88829 BETONEIRA CAPACIDADE NOMINAL DE 400 L, CAPACIDADE DE MISTURA 280 L, MOTOR ELÉTRICO TRIFÁSICO POTÊNCIA DE 2 CV, SEM CARREGADOR - MATERIAIS NA OPERAÇÃO. AF_05/2023 (H)						
Especiais		FONTE	UNID	COEFICIENTE	PREÇO UNITÁRIO	TOTAL
00002705	ENERGIA ELETTRICA ATE 2000 KWH INDUSTRIAL, SEM DEMANDA	SINAPI	KWH	1,25000000	R\$ 1,10	R\$ 1,37
					TOTAL Especiais:	R\$ 1,37
					VALOR:	1,37

88260 CALCETEIRO COM ENCARGOS COMPLEMENTARES (H)
--

<div>  <div> SECRETARIA MUNICIPAL DE INFRA-ESTRUTURA <small>GOVERNO MUNICIPAL ABADÉ</small> </div> </div>	RELATÓRIO ANALÍTICO - COMPOSIÇÕES AUXILIARES				
	OBRA:	PAVIMENTAÇÃO EM PARALELEPIEDO	DATA : 05/03/2026		BDI : 25,00%
	DESCRIÇÃO:	PAVIMENTAÇÃO NO ASSENTAMENTO ANTONIO CONSELHEIRO	FONTE	VERSÃO	HORA MES
			SINAPI	2026/01 SEM DESONERAÇÃO	117,73% 72,85%

Encargos Complementares		FONTE	UNID	COEFICIENTE	PREÇO UNITÁRIO	TOTAL
00037370	ALIMENTACAO - HORISTA (COLETADO CAIXA - ENCARGOS COMPLEMENTARES)	SINAPI	H	1,00000000	R\$ 5,00	R\$ 5,00
00043489	EPI - FAMILIA PEDREIRO - HORISTA (ENCARGOS COMPLEMENTARES - COLETADO CAIXA)	SINAPI	H	1,00000000	R\$ 1,41	R\$ 1,41
00037372	EXAMES - HORISTA (COLETADO CAIXA - ENCARGOS COMPLEMENTARES)	SINAPI	H	1,00000000	R\$ 1,49	R\$ 1,49
00043465	FERRAMENTAS - FAMILIA PEDREIRO - HORISTA (ENCARGOS COMPLEMENTARES - COLETADO CAIXA)	SINAPI	H	1,00000000	R\$ 0,59	R\$ 0,59
00037373	SEGURO - HORISTA (COLETADO CAIXA - ENCARGOS COMPLEMENTARES)	SINAPI	H	1,00000000	R\$ 0,11	R\$ 0,11
00037371	TRANSPORTE - HORISTA (COLETADO CAIXA - ENCARGOS COMPLEMENTARES)	SINAPI	H	1,00000000	R\$ 0,88	R\$ 0,88
				TOTAL Encargos Complementares:		R\$ 9,48

Mão de Obra		FONTE	UNID	COEFICIENTE	PREÇO UNITÁRIO	TOTAL
00004759	CALCETEIRO / RASTELEIRO (HORISTA)	SINAPI	H	1,00000000	R\$ 24,34	R\$ 24,34
				TOTAL Mão de Obra:		R\$ 24,34

Serviço		FONTE	UNID	COEFICIENTE	PREÇO UNITÁRIO	TOTAL
95328	CURSO DE CAPACITAÇÃO PARA CALCETEIRO (ENCARGOS COMPLEMENTARES) - HORISTA	SINAPI	H	1,00000000	R\$ 0,28	R\$ 0,28
				TOTAL Serviço:		R\$ 0,28
				VALOR:		34,10

95328 CURSO DE CAPACITAÇÃO PARA CALCETEIRO (ENCARGOS COMPLEMENTARES) - HORISTA (H)						
Mão de Obra		FONTE	UNID	COEFICIENTE	PREÇO UNITÁRIO	TOTAL
00004759	CALCETEIRO / RASTELEIRO (HORISTA)	SINAPI	H	0,01154000	R\$ 24,34	R\$ 0,28
				TOTAL Mão de Obra:		R\$ 0,28
				VALOR:		0,28

95389 CURSO DE CAPACITAÇÃO PARA OPERADOR DE BETONEIRA ESTACIONÁRIA/MISTURADOR (ENCARGOS COMPLEMENTARES) - HORISTA (H)						
Mão de Obra		FONTE	UNID	COEFICIENTE	PREÇO UNITÁRIO	TOTAL
00037666	OPERADOR DE BETONEIRA ESTACIONARIA / MISTURADOR (HORISTA)	SINAPI	H	0,00831000	R\$ 33,20	R\$ 0,27
				TOTAL Mão de Obra:		R\$ 0,27
				VALOR:		0,27

95366 CURSO DE CAPACITAÇÃO PARA OPERADOR DE ROLO COMPACTADOR (ENCARGOS COMPLEMENTARES) - HORISTA (H)						
Mão de Obra		FONTE	UNID	COEFICIENTE	PREÇO UNITÁRIO	TOTAL
00004238	OPERADOR DE ROLO COMPACTADOR (HORISTA)	SINAPI	H	0,00831000	R\$ 33,79	R\$ 0,28
				TOTAL Mão de Obra:		R\$ 0,28
				VALOR:		0,28

95371 CURSO DE CAPACITAÇÃO PARA PEDREIRO (ENCARGOS COMPLEMENTARES) - HORISTA (H)						
Mão de Obra		FONTE	UNID	COEFICIENTE	PREÇO UNITÁRIO	TOTAL
00004750	PEDREIRO (HORISTA)	SINAPI	H	0,02120000	R\$ 24,29	R\$ 0,51
				TOTAL Mão de Obra:		R\$ 0,51

<div>  <div> SECTARIA MUNICIPAL DE INFRA-ESTRUTURA GOVERNO MUNICIPAL ABATE </div> </div>	RELATÓRIO ANALÍTICO - COMPOSIÇÕES AUXILIARES				
	OBRA:	PAVIMENTAÇÃO EM PARALELEPIEDO	DATA : 05/03/2026		BDI : 25,00%
	DESCRIÇÃO:	PAVIMENTAÇÃO NO ASSENTAMENTO ANTONIO CONSELHEIRO	<div> <div> FONTE VERSÃO </div> <div> SINAPI 2026/01 SEM DESONERAÇÃO </div> </div>	<div> <div> HORA MES </div> <div> 117,73% 72,85% </div> </div>	

VALOR:	0,51
--------	------

95378 CURSO DE CAPACITAÇÃO PARA SERVENTE (ENCARGOS COMPLEMENTARES) - HORISTA (H)						
Mão de Obra		FONTE	UNID	COEFICIENTE	PREÇO UNITÁRIO	TOTAL
00006111	SERVENTE DE OBRAS (HORISTA)	SINAPI	H	0,02120000	R\$ 16,04	R\$ 0,34
TOTAL Mão de Obra:						R\$ 0,34
VALOR:						0,34

88377 OPERADOR DE BETONEIRA ESTACIONÁRIA/MISTURADOR COM ENCARGOS COMPLEMENTARES (H)						
Encargos Complementares		FONTE	UNID	COEFICIENTE	PREÇO UNITÁRIO	TOTAL
00037370	ALIMENTACAO - HORISTA (COLETADO CAIXA - ENCARGOS COMPLEMENTARES)	SINAPI	H	1,00000000	R\$ 5,00	R\$ 5,00
00043488	EPI - FAMILIA OPERADOR ESCAVADEIRA - HORISTA (ENCARGOS COMPLEMENTARES - COLETADO CAIXA)	SINAPI	H	1,00000000	R\$ 0,89	R\$ 0,89
00037372	EXAMES - HORISTA (COLETADO CAIXA - ENCARGOS COMPLEMENTARES)	SINAPI	H	1,00000000	R\$ 1,49	R\$ 1,49
00043464	FERRAMENTAS - FAMILIA OPERADOR ESCAVADEIRA - HORISTA (ENCARGOS COMPLEMENTARES - COLETADO CAIXA)	SINAPI	H	1,00000000	R\$ 0,02	R\$ 0,02
00037373	SEGURO - HORISTA (COLETADO CAIXA - ENCARGOS COMPLEMENTARES)	SINAPI	H	1,00000000	R\$ 0,11	R\$ 0,11
00037371	TRANSPORTE - HORISTA (COLETADO CAIXA - ENCARGOS COMPLEMENTARES)	SINAPI	H	1,00000000	R\$ 0,88	R\$ 0,88
TOTAL Encargos Complementares:						R\$ 8,39
Mão de Obra		FONTE	UNID	COEFICIENTE	PREÇO UNITÁRIO	TOTAL
00037666	OPERADOR DE BETONEIRA ESTACIONARIA / MISTURADOR (HORISTA)	SINAPI	H	1,00000000	R\$ 33,20	R\$ 33,20
TOTAL Mão de Obra:						R\$ 33,20
Serviço		FONTE	UNID	COEFICIENTE	PREÇO UNITÁRIO	TOTAL
95389	CURSO DE CAPACITAÇÃO PARA OPERADOR DE BETONEIRA ESTACIONÁRIA/MISTURADOR (ENCARGOS COMPLEMENTARES) - HORISTA	SINAPI	H	1,00000000	R\$ 0,27	R\$ 0,27
TOTAL Serviço:						R\$ 0,27
VALOR:						41,86

88303 OPERADOR DE ROLO COMPACTADOR COM ENCARGOS COMPLEMENTARES (H)						
Encargos Complementares		FONTE	UNID	COEFICIENTE	PREÇO UNITÁRIO	TOTAL
00037370	ALIMENTACAO - HORISTA (COLETADO CAIXA - ENCARGOS COMPLEMENTARES)	SINAPI	H	1,00000000	R\$ 5,00	R\$ 5,00
00043488	EPI - FAMILIA OPERADOR ESCAVADEIRA - HORISTA (ENCARGOS COMPLEMENTARES - COLETADO CAIXA)	SINAPI	H	1,00000000	R\$ 0,89	R\$ 0,89
00037372	EXAMES - HORISTA (COLETADO CAIXA - ENCARGOS COMPLEMENTARES)	SINAPI	H	1,00000000	R\$ 1,49	R\$ 1,49
00043464	FERRAMENTAS - FAMILIA OPERADOR ESCAVADEIRA - HORISTA (ENCARGOS COMPLEMENTARES - COLETADO CAIXA)	SINAPI	H	1,00000000	R\$ 0,02	R\$ 0,02
00037373	SEGURO - HORISTA (COLETADO CAIXA - ENCARGOS COMPLEMENTARES)	SINAPI	H	1,00000000	R\$ 0,11	R\$ 0,11
00037371	TRANSPORTE - HORISTA (COLETADO CAIXA - ENCARGOS COMPLEMENTARES)	SINAPI	H	1,00000000	R\$ 0,88	R\$ 0,88
TOTAL Encargos Complementares:						R\$ 8,39
Mão de Obra		FONTE	UNID	COEFICIENTE	PREÇO UNITÁRIO	TOTAL
00004238	OPERADOR DE ROLO COMPACTADOR (HORISTA)	SINAPI	H	1,00000000	R\$ 33,79	R\$ 33,79

<div>  <div> SECRETARIA MUNICIPAL DE INFRA-ESTRUTURA <small>GOVERNO MUNICIPAL ABABE</small> </div> </div>	RELATÓRIO ANALÍTICO - COMPOSIÇÕES AUXILIARES				
	OBRA:	PAVIMENTAÇÃO EM PARALELEPIEDO	DATA : 05/03/2026		BDI : 25,00%
	DESCRIÇÃO:	PAVIMENTAÇÃO NO ASSENTAMENTO ANTONIO CONSELHEIRO	FONTE	VERSÃO	HORA MES
			SINAPI	2026/01 SEM DESONERAÇÃO	117,73% 72,85%

TOTAL Mão de Obra:	R\$ 33,79
--------------------	-----------

Serviço		FONTE	UNID	COEFICIENTE	PREÇO UNITÁRIO	TOTAL
95366	CURSO DE CAPACITAÇÃO PARA OPERADOR DE ROLO COMPACTADOR (ENCARGOS COMPLEMENTARES) - HORISTA	SINAPI	H	1,00000000	R\$ 0,28	R\$ 0,28
					TOTAL Serviço:	R\$ 0,28
					VALOR:	42,46

88309 PEDREIRO COM ENCARGOS COMPLEMENTARES (H)						
Encargos Complementares		FONTE	UNID	COEFICIENTE	PREÇO UNITÁRIO	TOTAL
00037370	ALIMENTACAO - HORISTA (COLETADO CAIXA - ENCARGOS COMPLEMENTARES)	SINAPI	H	1,00000000	R\$ 5,00	R\$ 5,00
00043489	EPI - FAMILIA PEDREIRO - HORISTA (ENCARGOS COMPLEMENTARES - COLETADO CAIXA)	SINAPI	H	1,00000000	R\$ 1,41	R\$ 1,41
00037372	EXAMES - HORISTA (COLETADO CAIXA - ENCARGOS COMPLEMENTARES)	SINAPI	H	1,00000000	R\$ 1,49	R\$ 1,49
00043465	FERRAMENTAS - FAMILIA PEDREIRO - HORISTA (ENCARGOS COMPLEMENTARES - COLETADO CAIXA)	SINAPI	H	1,00000000	R\$ 0,59	R\$ 0,59
00037373	SEGURO - HORISTA (COLETADO CAIXA - ENCARGOS COMPLEMENTARES)	SINAPI	H	1,00000000	R\$ 0,11	R\$ 0,11
00037371	TRANSPORTE - HORISTA (COLETADO CAIXA - ENCARGOS COMPLEMENTARES)	SINAPI	H	1,00000000	R\$ 0,88	R\$ 0,88
					TOTAL Encargos Complementares:	R\$ 9,48

Mão de Obra		FONTE	UNID	COEFICIENTE	PREÇO UNITÁRIO	TOTAL
00004750	PEDREIRO (HORISTA)	SINAPI	H	1,00000000	R\$ 24,29	R\$ 24,29
					TOTAL Mão de Obra:	R\$ 24,29

Serviço		FONTE	UNID	COEFICIENTE	PREÇO UNITÁRIO	TOTAL
95371	CURSO DE CAPACITAÇÃO PARA PEDREIRO (ENCARGOS COMPLEMENTARES) - HORISTA	SINAPI	H	1,00000000	R\$ 0,51	R\$ 0,51
					TOTAL Serviço:	R\$ 0,51
					VALOR:	34,28

5685 ROLO COMPACTADOR VIBRATÓRIO DE UM CILINDRO AÇO LISO, POTÊNCIA 80 HP, PESO OPERACIONAL MÁXIMO 8,1 T, IMPACTO DINÂMICO 16,15 / 9,5 T, LARGURA DE TRABALHO 1,68 M - CHI DIURNO. AF_06/2014 (CHI)						
Mão de Obra com Encargos Complementares		FONTE	UNID	COEFICIENTE	PREÇO UNITÁRIO	TOTAL
88303	OPERADOR DE ROLO COMPACTADOR COM ENCARGOS COMPLEMENTARES	SINAPI	H	1,00000000	R\$ 42,46	R\$ 42,46
					TOTAL Mão de Obra com Encargos Complementares:	R\$ 42,46

Serviço		FONTE	UNID	COEFICIENTE	PREÇO UNITÁRIO	TOTAL
89210	ROLO COMPACTADOR VIBRATÓRIO DE UM CILINDRO AÇO LISO, POTÊNCIA 80 HP, PESO OPERACIONAL MÁXIMO 8,1 T, IMPACTO DINÂMICO 16,15 / 9,5 T, LARGURA DE TRABALHO 1,68 M - DEPRECIAÇÃO. AF_06/2014	SINAPI	H	1,00000000	R\$ 30,25	R\$ 30,25
89211	ROLO COMPACTADOR VIBRATÓRIO DE UM CILINDRO AÇO LISO, POTÊNCIA 80 HP, PESO OPERACIONAL MÁXIMO 8,1 T, IMPACTO DINÂMICO 16,15 / 9,5 T, LARGURA DE TRABALHO 1,68 M - JUROS. AF_06/2014	SINAPI	H	1,00000000	R\$ 8,11	R\$ 8,11
					TOTAL Serviço:	R\$ 38,36
					VALOR:	80,82

5684 ROLO COMPACTADOR VIBRATÓRIO DE UM CILINDRO AÇO LISO, POTÊNCIA 80 HP, PESO OPERACIONAL MÁXIMO 8,1 T, IMPACTO DINÂMICO 16,15 / 9,5 T, LARGURA DE TRABALHO 1,68 M - CHP DIURNO. AF_06/2014 (CHP)						
Mão de Obra com Encargos Complementares		FONTE	UNID	COEFICIENTE	PREÇO UNITÁRIO	TOTAL

<div>  <div> SECRETARIA MUNICIPAL DE INFRA-ESTRUTURA <small>GOVERNO MUNICIPAL ABADIE</small> </div> </div>	RELATÓRIO ANALÍTICO - COMPOSIÇÕES AUXILIARES					
	OBRA:	PAVIMENTAÇÃO EM PARALELEPÍPEDO	DATA : 05/03/2026		BDI : 25,00%	
	DESCRIÇÃO:	PAVIMENTAÇÃO NO ASSENTAMENTO ANTONIO CONSELHEIRO	FONTE	VERSÃO	HORA	MES
			SINAPI	2026/01 SEM DESONERAÇÃO	117,73%	72,85%

88303	OPERADOR DE ROLO COMPACTADOR COM ENCARGOS COMPLEMENTARES	SINAPI	H	1,00000000	R\$ 42,46	R\$ 42,46
					TOTAL Mão de Obra com Encargos Complementares:	R\$ 42,46

Serviço		FONTE	UNID	COEFICIENTE	PREÇO UNITÁRIO	TOTAL
89210	ROLO COMPACTADOR VIBRATÓRIO DE UM CILINDRO AÇO LISO, POTÊNCIA 80 HP, PESO OPERACIONAL MÁXIMO 8,1 T, IMPACTO DINÂMICO 16,15 / 9,5 T, LARGURA DE TRABALHO 1,68 M - DEPRECIAÇÃO. AF_06/2014	SINAPI	H	1,00000000	R\$ 30,25	R\$ 30,25
89211	ROLO COMPACTADOR VIBRATÓRIO DE UM CILINDRO AÇO LISO, POTÊNCIA 80 HP, PESO OPERACIONAL MÁXIMO 8,1 T, IMPACTO DINÂMICO 16,15 / 9,5 T, LARGURA DE TRABALHO 1,68 M - JUROS. AF_06/2014	SINAPI	H	1,00000000	R\$ 8,11	R\$ 8,11
5674	ROLO COMPACTADOR VIBRATÓRIO DE UM CILINDRO AÇO LISO, POTÊNCIA 80 HP, PESO OPERACIONAL MÁXIMO 8,1 T, IMPACTO DINÂMICO 16,15 / 9,5 T, LARGURA DE TRABALHO 1,68 M - MANUTENÇÃO. AF_06/2014	SINAPI	H	1,00000000	R\$ 37,85	R\$ 37,85
53788	ROLO COMPACTADOR VIBRATÓRIO DE UM CILINDRO AÇO LISO, POTÊNCIA 80 HP, PESO OPERACIONAL MÁXIMO 8,1 T, IMPACTO DINÂMICO 16,15 / 9,5 T, LARGURA DE TRABALHO 1,68 M - MATERIAIS NA OPERAÇÃO. AF_06/2014	SINAPI	H	1,00000000	R\$ 57,87	R\$ 57,87
					TOTAL Serviço:	R\$ 134,08
					VALOR:	176,54

89210 ROLO COMPACTADOR VIBRATÓRIO DE UM CILINDRO AÇO LISO, POTÊNCIA 80 HP, PESO OPERACIONAL MÁXIMO 8,1 T, IMPACTO DINÂMICO 16,15 / 9,5 T, LARGURA DE TRABALHO 1,68 M - DEPRECIAÇÃO. AF_06/2014 (H)						
Equipamento		FONTE	UNID	COEFICIENTE	PREÇO UNITÁRIO	TOTAL
00010646	ROLO COMPACTADOR VIBRATORIO DE UM CILINDRO, ACO LISO, POTENCIA 80 HP, PESO OPERACIONAL MAXIMO 8,1 T, IMPACTO DINAMICO 16,15/9,5 T, LARGURA TRABALHO 1,68 M	SINAPI	UN	0,00005330	R\$ 567.553,07	R\$ 30,25
					TOTAL Equipamento:	R\$ 30,25
					VALOR:	30,25

89211 ROLO COMPACTADOR VIBRATÓRIO DE UM CILINDRO AÇO LISO, POTÊNCIA 80 HP, PESO OPERACIONAL MÁXIMO 8,1 T, IMPACTO DINÂMICO 16,15 / 9,5 T, LARGURA DE TRABALHO 1,68 M - JUROS. AF_06/2014 (H)						
Equipamento		FONTE	UNID	COEFICIENTE	PREÇO UNITÁRIO	TOTAL
00010646	ROLO COMPACTADOR VIBRATORIO DE UM CILINDRO, ACO LISO, POTENCIA 80 HP, PESO OPERACIONAL MAXIMO 8,1 T, IMPACTO DINAMICO 16,15/9,5 T, LARGURA TRABALHO 1,68 M	SINAPI	UN	0,00001430	R\$ 567.553,07	R\$ 8,11
					TOTAL Equipamento:	R\$ 8,11
					VALOR:	8,11

5674 ROLO COMPACTADOR VIBRATÓRIO DE UM CILINDRO AÇO LISO, POTÊNCIA 80 HP, PESO OPERACIONAL MÁXIMO 8,1 T, IMPACTO DINÂMICO 16,15 / 9,5 T, LARGURA DE TRABALHO 1,68 M - MANUTENÇÃO. AF_06/2014 (H)						
Equipamento		FONTE	UNID	COEFICIENTE	PREÇO UNITÁRIO	TOTAL
00010646	ROLO COMPACTADOR VIBRATORIO DE UM CILINDRO, ACO LISO, POTENCIA 80 HP, PESO OPERACIONAL MAXIMO 8,1 T, IMPACTO DINAMICO 16,15/9,5 T, LARGURA TRABALHO 1,68 M	SINAPI	UN	0,00006670	R\$ 567.553,07	R\$ 37,85
					TOTAL Equipamento:	R\$ 37,85
					VALOR:	37,85

53788 ROLO COMPACTADOR VIBRATÓRIO DE UM CILINDRO AÇO LISO, POTÊNCIA 80 HP, PESO OPERACIONAL MÁXIMO 8,1 T, IMPACTO DINÂMICO 16,15 / 9,5 T, LARGURA DE TRABALHO 1,68 M - MATERIAIS NA OPERAÇÃO. AF_06/2014 (H)						
Material		FONTE	UNID	COEFICIENTE	PREÇO UNITÁRIO	TOTAL

<div>SECRETARIA MUNICIPAL DE</div> <div>INFRA-ESTRUTURA</div> <div>GOVERNO MUNICIPAL ABADIE</div>	RELATÓRIO ANALÍTICO - COMPOSIÇÕES AUXILIARES					
	OBRA:	PAVIMENTAÇÃO EM PARALELEPIEDO	DATA : 05/03/2026		BDI : 25,00%	
	DESCRIÇÃO:	PAVIMENTAÇÃO NO ASSENTAMENTO ANTONIO CONSELHEIRO	FONTE	VERSÃO	HORA	MES
			SINAPI	2026/01 SEM DESONERAÇÃO	117,73%	72,85%

00004221	OLEO DIESEL COMBUSTIVEL COMUM METROPOLITANO S-10 OU S-500	SINAPI	L	9,55000000	R\$ 6,06	R\$ 57,87
					TOTAL Material:	R\$ 57,87
					VALOR:	57,87

88316 SERVENTE COM ENCARGOS COMPLEMENTARES (H)						
Encargos Complementares		FONTE	UNID	COEFICIENTE	PREÇO UNITÁRIO	TOTAL
00037370	ALIMENTACAO - HORISTA (COLETADO CAIXA - ENCARGOS COMPLEMENTARES)	SINAPI	H	1,00000000	R\$ 5,00	R\$ 5,00
00043491	EPI - FAMILIA SERVENTE - HORISTA (ENCARGOS COMPLEMENTARES - COLETADO CAIXA)	SINAPI	H	1,00000000	R\$ 1,48	R\$ 1,48
00037372	EXAMES - HORISTA (COLETADO CAIXA - ENCARGOS COMPLEMENTARES)	SINAPI	H	1,00000000	R\$ 1,49	R\$ 1,49
00043467	FERRAMENTAS - FAMILIA SERVENTE - HORISTA (ENCARGOS COMPLEMENTARES - COLETADO CAIXA)	SINAPI	H	1,00000000	R\$ 0,47	R\$ 0,47
00037373	SEGURO - HORISTA (COLETADO CAIXA - ENCARGOS COMPLEMENTARES)	SINAPI	H	1,00000000	R\$ 0,11	R\$ 0,11
00037371	TRANSPORTE - HORISTA (COLETADO CAIXA - ENCARGOS COMPLEMENTARES)	SINAPI	H	1,00000000	R\$ 0,88	R\$ 0,88
					TOTAL Encargos Complementares:	R\$ 9,43
Mão de Obra		FONTE	UNID	COEFICIENTE	PREÇO UNITÁRIO	TOTAL
00006111	SERVENTE DE OBRAS (HORISTA)	SINAPI	H	1,00000000	R\$ 16,04	R\$ 16,04
					TOTAL Mão de Obra:	R\$ 16,04
Serviço		FONTE	UNID	COEFICIENTE	PREÇO UNITÁRIO	TOTAL
95378	CURSO DE CAPACITAÇÃO PARA SERVENTE (ENCARGOS COMPLEMENTARES) - HORISTA	SINAPI	H	1,00000000	R\$ 0,34	R\$ 0,34
					TOTAL Serviço:	R\$ 0,34
					VALOR:	25,81

ORÇAMENTO - CURVA ABC DE INSUMOS										
		OBRA:	PAVIMENTAÇÃO EM PARALELEPIPEDO				DATA :	05/03/2026	BDI :	25,00%
		DESCRIÇÃO:	PAVIMENTAÇÃO NO ASSENTAMENTO ANTONIO CONSELHEIRO				FONTE	VERSÃO	HORA	MES
							SINAPI	2026/01 SEM DESONERAÇÃO	117,73%	72,85%
CÓDIGO	DESCRIÇÃO	FONTE	TIPO	UNIDADE	QUANTIDADE	PREÇO UNITÁRIO	PREÇO TOTAL	%	ACUMUL. %	CL
00004385	PARALELEPIPEDO GRANITICO OU BASALTICO, PARA PAVIMENTACAO, SEM FRETE (VARIACAO REGIONAL DE PECAS POR M2)	SINAPI	Material	MIL	937,86	R\$ 1.083,06	R\$ 1.015.758,65	31,03%	31,03%	A
00000367	AREIA GROSSA - POSTO JAZIDA/FORNECEDOR (RETIRADO NA JAZIDA, SEM TRANSPORTE)	SINAPI	Material	M3	3.239,88	R\$ 146,69	R\$ 475.258,00	14,52%	45,55%	A
00004759	CALCETEIRO / RASTELEIRO (HORISTA)	SINAPI	Mão de Obra	H	11.559,56	R\$ 24,34	R\$ 281.359,63	8,60%	54,15%	B
00001379	CIMENTO PORTLAND COMPOSTO CP II-32	SINAPI	Material	KG	287.492,72	R\$ 0,96	R\$ 275.993,02	8,43%	62,58%	B
00006111	SERVENTE DE OBRAS (HORISTA)	SINAPI	Mão de Obra	H	13.701,74	R\$ 16,04	R\$ 219.775,91	6,71%	69,29%	B
00004059	MEIO-FIO OU GUIA DE CONCRETO, PRE-MOLDADO, COMP 1 M, *30 X 12/15* CM (H X L1/L2)	SINAPI	Material	M	8.160,60	R\$ 25,33	R\$ 206.708,00	6,32%	75,61%	B
00037370	ALIMENTACAO - HORISTA (COLETADO CAIXA - ENCARGOS COMPLEMENTARES)	SINAPI	Encargos	H	32.500,41	R\$ 5,00	R\$ 162.502,07	4,96%	80,57%	C
00010646	ROLO COMPACTADOR VIBRATORIO DE UM CILINDRO, ACO LISO, POTENCIA 80 HP, PESO OPERACIONAL MAXIMO 8,1 T, IMPACTO DINAMICO 16,15/9,5 T, LARGURA TRABALHO 1,68 M	SINAPI	Equipamento	UN	0,2633161314	R\$ 567.553,07	R\$ 149.445,88	4,57%	85,14%	C
00004238	OPERADOR DE ROLO COMPACTADOR (HORISTA)	SINAPI	Mão de Obra	H	3.839,93	R\$ 33,79	R\$ 129.751,13	3,96%	89,10%	C
00000370	AREIA MEDIA - POSTO JAZIDA/FORNECEDOR (RETIRADO NA JAZIDA, SEM TRANSPORTE)	SINAPI	Material	M3	689,58	R\$ 144,80	R\$ 99.851,60	3,05%	92,15%	C
00037666	OPERADOR DE BETONEIRA ESTACIONARIA / MISTURADOR (HORISTA)	SINAPI	Mão de Obra	H	1.999,28	R\$ 33,20	R\$ 66.376,22	2,03%	94,18%	C
00037372	EXAMES - HORISTA (COLETADO CAIXA - ENCARGOS COMPLEMENTARES)	SINAPI	Encargos	H	32.500,41	R\$ 1,49	R\$ 48.425,62	1,48%	95,66%	C
00004750	PEDREIRO (HORISTA)	SINAPI	Mão de Obra	H	1.903,88	R\$ 24,29	R\$ 46.245,15	1,41%	97,07%	C
00037371	TRANSPORTE - HORISTA (COLETADO CAIXA - ENCARGOS COMPLEMENTARES)	SINAPI	Encargos	H	32.500,41	R\$ 0,88	R\$ 28.600,36	0,87%	97,95%	C
00043491	EPI - FAMILIA SERVENTE - HORISTA (ENCARGOS COMPLEMENTARES - COLETADO CAIXA)	SINAPI	Encargos	H	13.417,29	R\$ 1,48	R\$ 19.857,59	0,61%	98,55%	C
00043489	EPI - FAMILIA PEDREIRO - HORISTA (ENCARGOS COMPLEMENTARES - COLETADO CAIXA)	SINAPI	Encargos	H	13.292,03	R\$ 1,41	R\$ 18.741,77	0,57%	99,13%	C
00043465	FERRAMENTAS - FAMILIA PEDREIRO - HORISTA (ENCARGOS COMPLEMENTARES - COLETADO CAIXA)	SINAPI	Encargos	H	13.292,03	R\$ 0,59	R\$ 7.842,30	0,24%	99,37%	C
00043467	FERRAMENTAS - FAMILIA SERVENTE - HORISTA (ENCARGOS COMPLEMENTARES - COLETADO CAIXA)	SINAPI	Encargos	H	13.417,29	R\$ 0,47	R\$ 6.306,13	0,19%	99,56%	C
00043488	EPI - FAMILIA OPERADOR ESCAVADEIRA - HORISTA (ENCARGOS COMPLEMENTARES - COLETADO CAIXA)	SINAPI	Encargos	H	5.791,09	R\$ 0,89	R\$ 5.154,07	0,16%	99,72%	C
00004221	OLEO DIESEL COMBUSTIVEL COMUM METROPOLITANO S-10 OU S-500	SINAPI	Material	L	841,37	R\$ 6,06	R\$ 5.098,73	0,16%	99,87%	C
00037373	SEGURO - HORISTA (COLETADO CAIXA - ENCARGOS COMPLEMENTARES)	SINAPI	Encargos	H	32.500,41	R\$ 0,11	R\$ 3.575,05	0,11%	99,98%	C
00010535	BETONEIRA, CAPACIDADE NOMINAL 400 L, CAPACIDADE DE MISTURA 280 L, MOTOR ELETRICO TRIFASICO 220/380 V, POTENCIA 2 CV, SEM CARREGADOR	SINAPI	Equipamento	UN	0,188712164928	R\$ 5.484,72	R\$ 1.035,03	0,03%	100,01%	C
00002705	ENERGIA ELETRICA ATE 2000 KWH INDUSTRIAL, SEM DEMANDA	SINAPI	Especiais	KWH	579,77	R\$ 1,10	R\$ 637,74	0,02%	100,03%	C
00043464	FERRAMENTAS - FAMILIA OPERADOR ESCAVADEIRA - HORISTA (ENCARGOS COMPLEMENTARES - COLETADO CAIXA)	SINAPI	Encargos	H	5.791,09	R\$ 0,02	R\$ 115,82	0,00%	100,04%	C

	ORÇAMENTO - CURVA ABC DE INSUMOS												
	OBRA:	PAVIMENTAÇÃO EM PARALELEPIPEDO					DATA :		05/03/2026	BDI :		25,00%	
	DESCRIÇÃO:	PAVIMENTAÇÃO NO ASSENTAMENTO ANTONIO CONSELHEIRO					FONTE		VERSÃO		HORA		MES
							SINAPI		2026/01 SEM DESONERAÇÃO		117,73%		72,85%

Subtotal até 100,04%% R\$ 3.274.415,47

Outros -R\$ 1.162,27

Valor total do Orçamento R\$ 3.273.253,20

	CRONOGRAMA FÍSICO-FINANCEIRO												
	OBRA:	PAVIMENTAÇÃO EM PARALELEPIPEDO					DATA :		05/03/2026	BDI :		25,00%	
	DESCRIÇÃO:	PAVIMENTAÇÃO NO ASSENTAMENTO ANTONIO CONSELHEIRO					FONTE		VERSÃO		HORA		MES
							SINAPI		2026/01 SEM DESONERAÇÃO		117,73%		72,85%

ITEM	DESCRIÇÃO	VALOR (R\$)	MÊS 1	MÊS 2	MÊS 3	MÊS 4	MÊS 5	MÊS 6	Total parcela
1	RUA 1	R\$ 669.162,60	25,00 %	25,00 %	25,00 %	25,00 %			100,00 %
			R\$ 167.290,65	R\$ 167.290,65	R\$ 167.290,65	R\$ 167.290,65			R\$ 669.162,60
2	RUA 2	R\$ 669.162,60	25,00 %	25,00 %	25,00 %	25,00 %			100,00 %
			R\$ 167.290,65	R\$ 167.290,65	R\$ 167.290,65	R\$ 167.290,65			R\$ 669.162,60
3	RUA 3	R\$ 548.229,60	25,00 %	25,00 %	25,00 %	25,00 %			100,00 %
			R\$ 137.057,40	R\$ 137.057,40	R\$ 137.057,40	R\$ 137.057,40			R\$ 548.229,60
4	RUA 4	R\$ 532.105,20		25,00 %	25,00 %	25,00 %	25,00 %		100,00 %
				R\$ 133.026,30	R\$ 133.026,30	R\$ 133.026,30	R\$ 133.026,30		R\$ 532.105,20
5	TRAVESSA 1	R\$ 112.870,80		25,00 %	25,00 %	25,00 %	25,00 %		100,00 %
				R\$ 28.217,70	R\$ 28.217,70	R\$ 28.217,70	R\$ 28.217,70		R\$ 112.870,80
6	TRAVESSA 2	R\$ 112.870,80		25,00 %	25,00 %	25,00 %	25,00 %		100,00 %
				R\$ 28.217,70	R\$ 28.217,70	R\$ 28.217,70	R\$ 28.217,70		R\$ 112.870,80
7	TRAVESSA 3	R\$ 209.617,20			25,00 %	25,00 %	25,00 %	25,00 %	100,00 %
					R\$ 52.404,30	R\$ 52.404,30	R\$ 52.404,30	R\$ 52.404,30	R\$ 209.617,20
8	TRAVESSA 4	R\$ 209.617,20			25,00 %	25,00 %	25,00 %	25,00 %	100,00 %
					R\$ 52.404,30	R\$ 52.404,30	R\$ 52.404,30	R\$ 52.404,30	R\$ 209.617,20
9	TRAVESSA 5	R\$ 209.617,20			25,00 %	25,00 %	25,00 %	25,00 %	100,00 %
					R\$ 52.404,30	R\$ 52.404,30	R\$ 52.404,30	R\$ 52.404,30	R\$ 209.617,20
10	Benefícios e Despesas Indiretas (BDI)	R\$ 818.313,30	14,41 %	20,20 %	25,01 %	25,01 %	10,59 %	4,78 %	100,00 %
			R\$ 117.936,00	R\$ 165.312,00	R\$ 204.624,00	R\$ 204.624,00	R\$ 86.688,00	R\$ 39.129,30	R\$ 818.313,30
			R\$ 4.091.566,50		R\$ 589.574,70	R\$ 826.412,40	R\$ 1.022.937,30	R\$ 1.022.937,30	R\$ 433.362,60
			R\$ 589.574,70	R\$ 1.415.987,10	R\$ 2.438.924,40	R\$ 3.461.861,70	R\$ 3.895.224,30	R\$ 4.091.566,50	4.091.566,50

<div><div>SECRETARIA MUNICIPAL DE INFRA-ESTRUTURA GOVERNO MUNICIPAL ABADIE</div></div>	TABELA DE ENCARGOS SOCIAIS					
	OBRA:	PAVIMENTAÇÃO EM PARALELEPIEDO	DATA : 05/03/2026		BDI : 25,00%	
	DESCRIÇÃO:	PAVIMENTAÇÃO NO ASSENTAMENTO ANTONIO CONSELHEIRO	FONTE	VERSÃO	HORA	MES
			SINAPI	2026/01 SEM DESONERAÇÃO	117,73%	72,85%

COD	DESCRIÇÃO	HORISTA %	MENSALISTA %
A	GRUPO A		
A1	INSS	20,00%	20,00%
A2	SESI	1,50%	1,50%
A3	SENAI	1,00%	1,00%
A4	INCRA	0,20%	0,20%
A5	SEBRAE	0,60%	0,60%
A6	Salário Educação	2,50%	2,50%
A7	Seguro Contra Acidentes de Trabalho	3,00%	3,00%
A8	FGTS	8,00%	8,00%
A9	SECONCI	0,00%	0,00%
	TOTAL	36,80%	36,80%
B	GRUPO B		
B1	Repouso Semanal Remunerado	17,86%	0,00%
B2	Feriados	3,94%	0,00%
B3	Auxílio - Enfermidade	0,89%	0,67%
B4	13º Salário	11,08%	8,32%
B5	Licença Paternidade	0,07%	0,05%
B6	Faltas Justificadas	0,74%	0,56%
B7	Dias de Chuvas	2,28%	0,00%
B8	Auxílio Acidente de Trabalho	0,03%	0,02%
B9	Férias Gozadas	12,08%	9,07%
B10	Salário Maternidade	0,04%	0,03%
	TOTAL	49,01%	18,72%
C	GRUPO C		
C1	Aviso Prévio Indenizado	6,70%	5,04%
C2	Aviso Prévio Trabalhado	0,17%	0,13%
C3	Férias Indenizadas	2,99%	2,25%
C4	Depósito Rescisão Sem Justa Causa	2,86%	2,15%
C5	Indenização Adicional	0,56%	0,42%
	TOTAL	13,28%	9,99%
D	GRUPO D		
D1	Reincidência de Grupo A sobre 13º, conforme Lei nº 14.973/2024)	18,04%	6,89%
D2	Reincidência de Grupo A sobre Aviso Prévio Trabalhado e Reincidência do FGTS sobre Aviso Prévio Indenizado	0,60%	0,45%
	TOTAL	18,64%	7,34%

A + B + C + D =
117,73%
72,85%

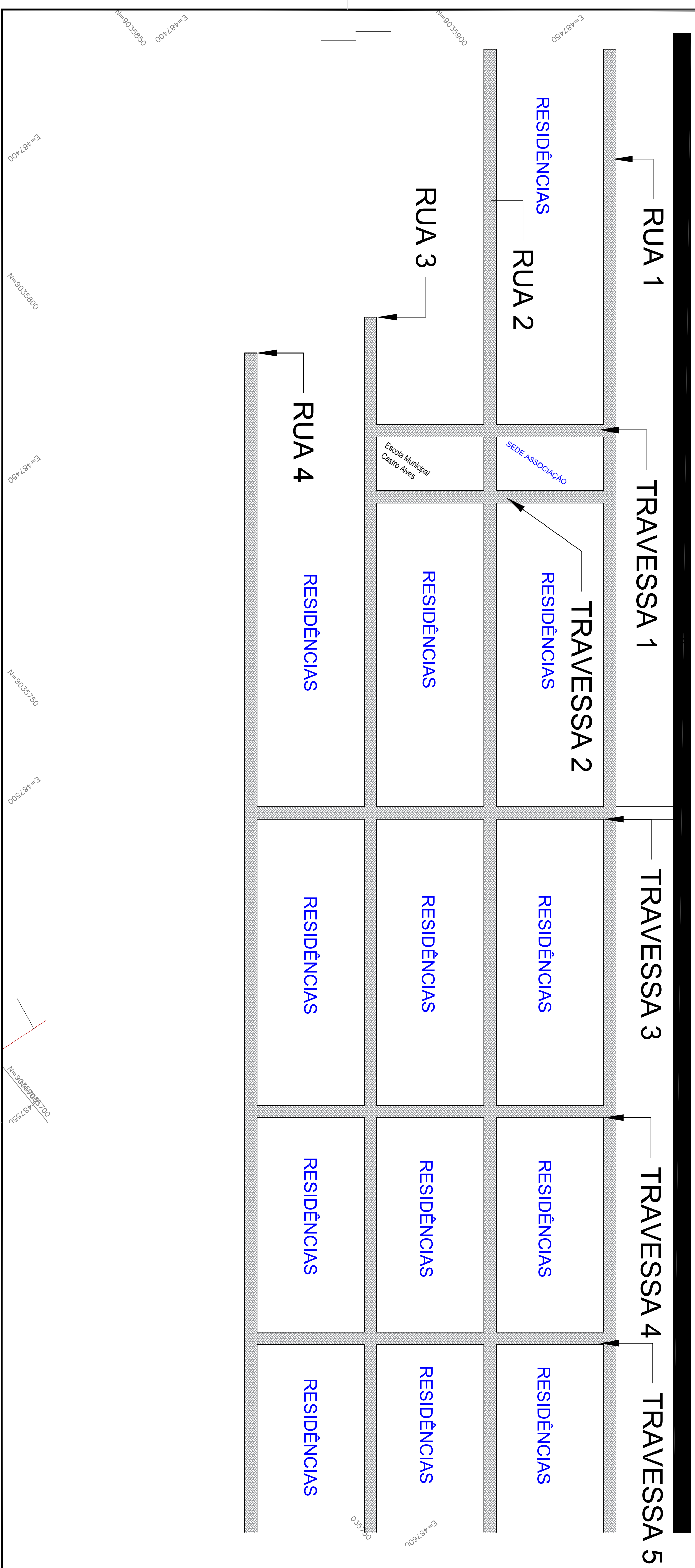
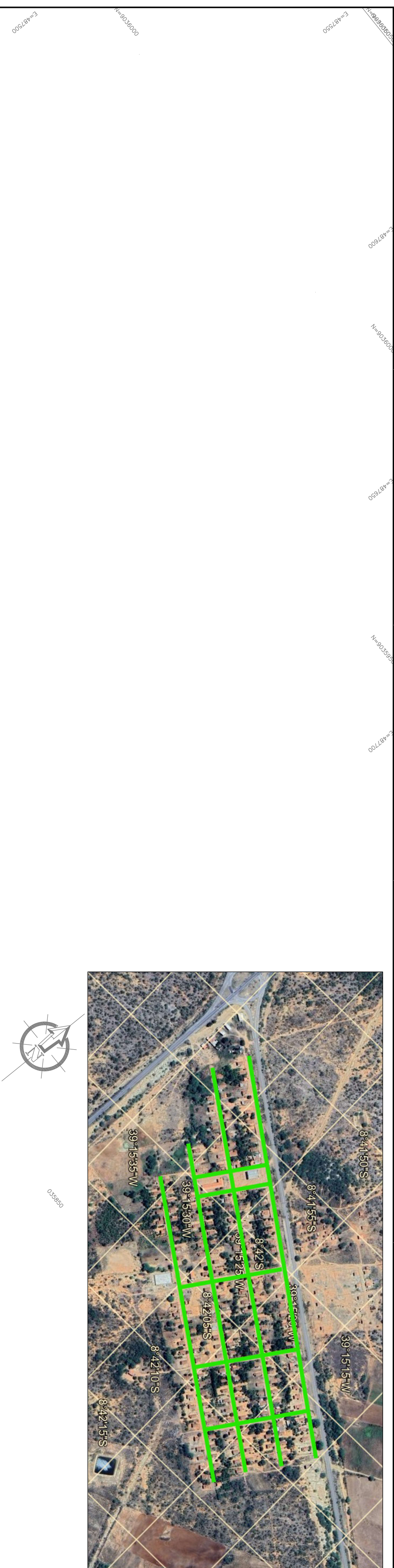

QUADRO DE RUAS			
NOME	EXTENSÃO (m)	LARGURA (m)	ÁREA (m²)
RUA 1	800,00	7,00	5.600,00
RUA 2	800,00	7,00	5.600,00
RUA 3	660,00	7,00	4.620,00
RUA 4	660,00	7,00	4.620,00
PROFESSA 1	140,00	7,00	980,00
PROFESSA 2	140,00	7,00	980,00
PROFESSA 3	260,00	7,00	1.820,00
PROFESSA 4	260,00	7,00	1.820,00
PROFESSA 5	260,00	7,00	1.820,00
TOTAL:			28.420,00

[illegible]